KDV DAHİL 250 LİRA

SUPERMEN

SUPER SERİ

CİLT 3

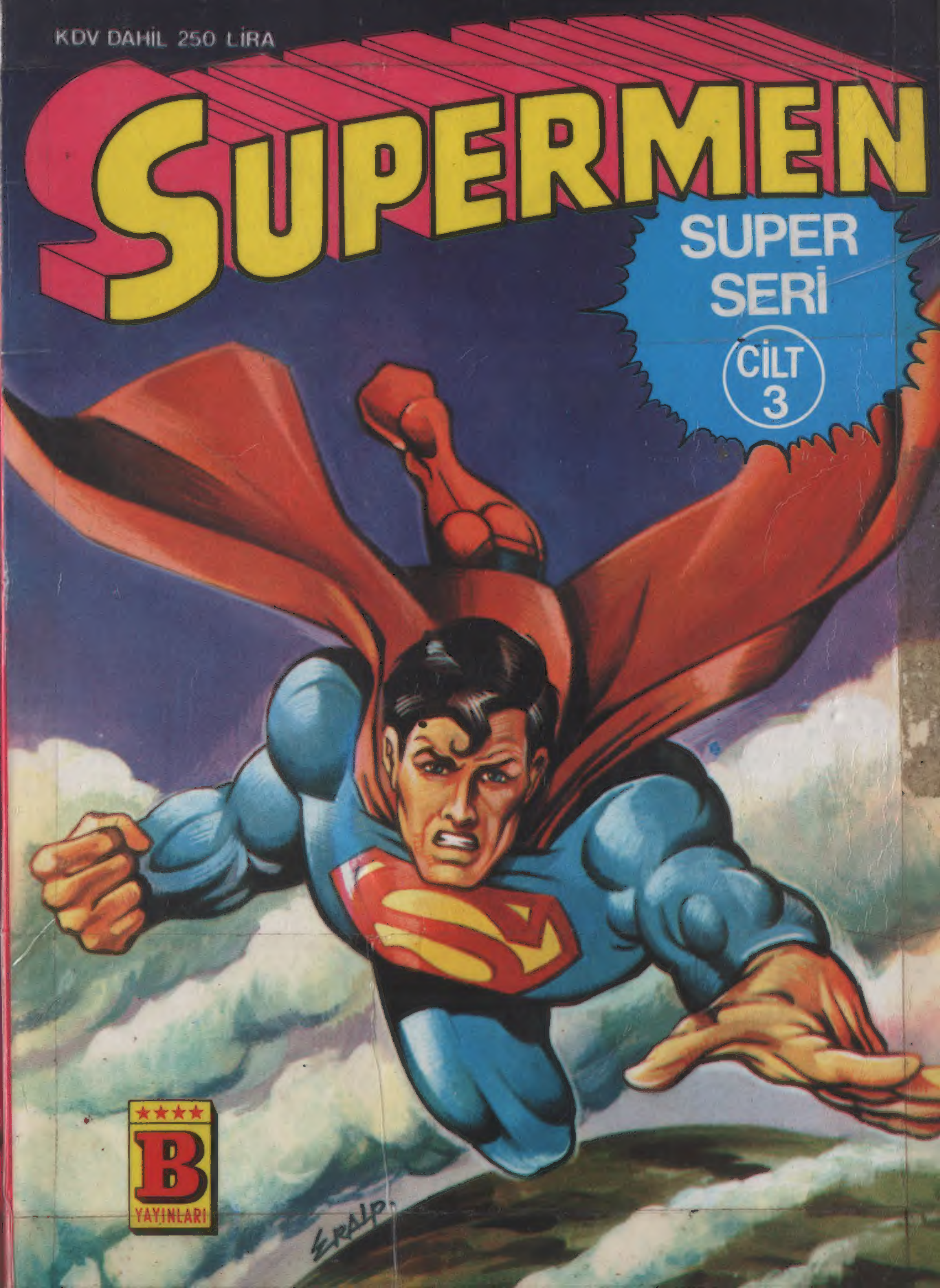

B YAYINLARI

5

Türkiye'de yayın hakkı B YAYINLARI na aittir.
(BİLKA-Bilim Kültür Araştırma, Yayıncılık Ltd.Şti.)

GEÇMİŞE YOLCULUK

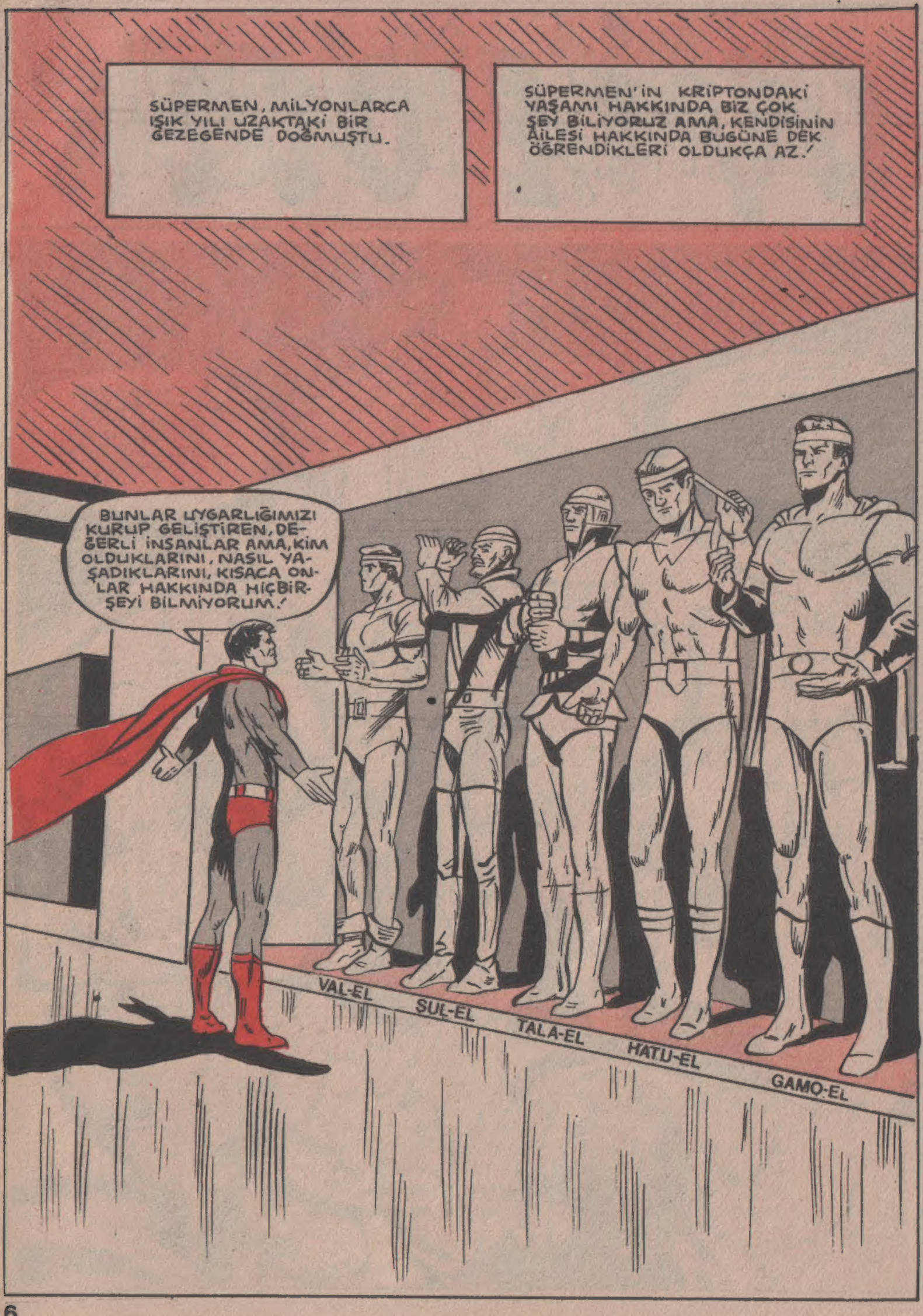
SÜPERMEN, MİLYONLARCA IŞIK YILI UZAKTAKİ BİR GEZEGENDE DOĞMUŞTU.
SÜPERMEN'İN KRİPTONDAKİ YAŞAMI HAKKINDA BİZ ÇOK ŞEY BİLİYORUZ AMA, KENDİSİNİN AİLESİ HAKKINDA BUGÜNE DEK ÖĞRENDİKLERİ OLDUKÇA AZ.!
BUNLAR UYGARLIĞIMIZI KURUP GELİŞTİREN, DEĞERLİ İNSANLAR AMA, KİM OLDUKLARINI, NASIL YAŞADIKLARINI, KISACA ONLAR HAKKINDA HİÇBİR ŞEYİ BİLMİYORUM.!
VAL-EL
ŞUL-EL
TALA-EL
HATU-EL
GAMO-EL

Araştırma görevi

BİRİNCİ BÖLÜM

ANLATACAĞIMIZ OLAYLAR KLARK KENT'İN BÜROSUNDA BAŞLADI...

KENT! DERHAL BÜROMA GEL!

..BAŞ YAZAR PERİ VAYT'A DA AYNI EMİR GELMİŞTİ.

VAYT! SİZ DE, HEMEN BÜROMA GELECEKSİNİZ!

MİSTİR EDGE, GENE NE İSTİYOR PERRİ?

CANI BİRŞEYE SIKILMIŞTIR, HIRSINI BİZDEN ÇIKARTACAK!

SESİ ÇOK SİNİRLİYDİ!

İÇİNDEKİ ZEHİRİ AKITMADAN, SİNİRİ GEÇMEZ!

BU YÜZDEN DE EVLENEMEMİŞ ZATEN!

İNŞALLAH YANLIŞ BİRŞEY YAPMAMIŞIMDIR!

BURADA İŞE YARAR ADAM ÇOK AZ, KLARK! BİZ DE BU NADİR KİŞİLERDEN SAYILIRIZ!

KORKMA, HİÇBİR ŞEY YAPAMAZ!

MR EDGE! SABIRSIZLIKLA SİZİ BEKLİYOR!

DAİMA, ÇAĞIRDIĞI SAATTEN 5 DAKİKA ÖNCE GELMEMİZİ İSTER!

HALİM

NEREDE KALDINIZ?

YAZDIĞIM MAKALEYİ KAYBETTİM.! YOKSA HİÇ GEÇ KALIR-MIYDIM?

BİZİ NEDEN ÇAĞIRDINIZ?

ÖNCE OTU-RUN! SONRA DİKKATLE DİNLEYİN!

YENİ DİZİ NE ALEMDE?

AH! "ROOT AİLESİ" DİZİSİNİ SORUYOR-SUNUZ!.

EVET YA! ZENCİ BİR AİLE-NİN BAŞINDAN GEÇENLE-Rİ ANLATIYORDU HANİ!

SA..SANI-YORUM ŞOGIN'DAN BAHSEDİ-YORSU-NUZ.!

YA İKİNCİ DİZİ NE OLDU?

EVET.! ŞU JAPONLARIN GELENEKLERİNİ ANLATAN HİKAYE!

BU İKİSİ İÇİN DE SANA TEŞEKKÜR BORÇLUYUM KENT! İKİSİ DE HARİKA OLDU!

TE..TE-ŞEKKÜR MÜ? AMA..BEN.. SANIYORDUM Kİ!

ŞİMDİ SİZE YENİ BİR GÖREV VERİYORUM! YEPYENİ BİR DİZİYE BAŞLAYACAKSINIZ! KONUNUZ:

..SÜPERMEN VE SÜPERMEN'E AİT TÜM BİLGİLER.!

HARİKA BİR FİKİR BU.!

AMA, BEN NEREDEN BİLGİ TOPLARIM?

SÜPERMEN ARKADAŞIN DEĞİL Mİ KLARK?

ELBETTE! ONLAR ESKİDEN BERİ TANIŞIRLAR!

TAMAM ÖYLEYSE! KİMSE BU GÖREVİ SENİN KADAR İYİ BAŞARAMAZ!

BU İŞTEN SÜPERMEN DE KARLI ÇIKACAK! ZİRA BÖYLECE ŞÖHRETİNİ BİR KAT DAHA ARTTIRACAKTIR!,

DİĞER İŞLERİM NE OLACAK?

OLSEN VE LEYN O İŞLERİ HALLEDER!

ASLINDA ÇOK GÜZEL BİR FİKİR!

SÜPERMEN BEN OLDUĞUM HALDE.. AİLEM HAKKINDA ÇOK AZ ŞEY..

..BİLİYORUM!

BELKİ BU ARAŞTIRMAYLA, BAZI İPUÇLARI ELDE EDEBİLİRİM!

ANAHTAR YERİNDE YOK! BUNUN TEK AÇIKLAMASI VAR...

SÜPERKIZ! BURADA NE ARIYORSUN?

SEN NE ARIYORSAN BEN DE ONU! BUGÜNÜN NE OLDUĞUNU UNUTTUN MU YOKSA?

YILLARCA ÖNCE BUGÜN KOZMİK BİR HAREKET OLMUŞ ..

..BAŞKENT KANDOR, BAŞKA BİR GÜNEŞ SİSTEMİNE KAÇIRILMIŞTI!

SONUNDA HATIRLADIN DEMEK!

TAMAM, ARAŞTIRMAMA HANGİ NOKTADAN BAŞLAYACAĞIMI BULDUM! ÖNCE KANDOR'U İNCELEYECEĞİM!

GEL KARA! HEMEN GİTMEMİZ GEREK, ÖNEMLİ İŞLERİMİZ VAR!

DUR BİR DAKİKA! KÜÇÜK BİR SORUN VAR, KAL!

İŞ, ORAYA GİTMEKLE BİTMİYOR! KANDOR'UN GİRDİĞİ GÜNEŞ SİSTEMİNDE, BİZİM GÜCÜMÜZ YOK OLUYOR!

AH! EVET! BUNU UNUTMUŞTUM!

DEHLİZİN AĞZINA KADAR YÜKSELDİLER..

HEYKELLER ÜZERİNDE İNCELEME YAPMAK BANA OLDUKÇA AYRINTILI BİR BİLGİ KAZANDIRACAKTIR!

BU GÜNE DEK ÇOK İYİ KORUNMUŞLAR!

SONUNDA, UZAY MERKEZİNİN TAVANINA KADAR ÇIKTILAR..

YOLCULUK BİRAZ UZUN SÜREBİLİR.!

ANNEMİ, BABAMI GÖRECEĞİM İÇİN ÇOK MUTLUYUM, KAL!

ROKETE BİNDİKLERİNDE, ÇATIDAKİ KAPAK AÇILDI..

ROKET HAVALANDIĞI ANDA ETRAFA BİR ALEV KÜTLESİ YAYILMIŞTI.

FAWOOOO

KAPAK TEKRAR KAPANDI..

HIZLA YOLA KOYULAN ROKET, BİR SÜRE SONRA, KIRMIZI GÜNEŞ SİSTEMİNDE YER ALAN BÜYÜK BİR GEZEGENE YANAŞTI..

GELDİK KARA! KANDOR, NE KADAR DEĞİŞMİŞ!

ROKET RAHAT BİR İNİŞ YAPTI..

ULU TANRIM! KANDOR YENİDEN İMAL EDİLMEKLE KALMAMIŞ, ÇOK MODERN BİR KENT HALİNE GELMİŞ..

..HEM DE BÖYLESİNE KISA BİR SÜREDE ...

BAK ANNENLE BABAN GELİYOR! VAN-ZEE VE MOLİYOM DUYGUR!

OH CANIM ANNEM... SİZLERİ ÇOK ÖZLEDİM!

ÇOK MÜKEMMEL BİR AŞAMA YAPMIŞSINIZ VAN! BİZ DE, KONDOR'U GELİŞTİRMİŞTİK, AMA SİZ ÇOK DAHA MODERN HALE SOKMUŞSUNUZ!

ŞEHRİN BAŞKA BİR BÖLÜMÜ VAR Kİ, BURADAN KAT KAT DAHA GÜZEL!

BİRARA, GİRİHU METALİYLE YAPILAN TÜM YENİ YAPILAR YIKILDI!

SONUNDA, BİLGİSAYARLARIN DA YARDIMIYLA NASIL BİR METAL KULLANMAMIZ GEREKTİĞİNİ BULDUK!

ŞEHRİN YAPIMI SIRASINDA, BAZI TUTUKLULARIN DA YARDIMINA BAŞ VURMAK ZORUNDA KALDIK!

"SABIKALILARI MI KULLANDIK," DEDİN? O HALDE ATALARINIZIN VERDİĞİ KARARLARI HİÇE SAYDINIZ!

EVET, BUNA MECBURDUK! ARALARINDAN BİRKAÇI ÇOK TANINMIŞ KİMSELER!

ÖRNEĞİN, "BİRAN-BİR! BAŞINDAKİ BANTTAN TANIDIM!

BAK! ZORA VİLAR VE SEYLA KOR-OM'DA ORADALAR! EZELİ DÜŞMANLARIM!

AMA ŞİMDİ ÇOK DEĞİŞTİK, İNANIN!

SÜPERKIZ! İNAN SENİN GÜCÜNÜ YOKETMEK İÇİN ÇALIŞTIĞIMA ÇOK PİŞMANIM! ZATEN KURDUĞUM TUZAĞA KENDİM DÜŞTÜM VE GÜCÜK YOKOLDU!

BEN DE SENİN KÖTÜLÜĞÜNE ÇALIŞMIŞTIM! AMA ŞİMDİ ÇOK UTANIYORUM, AFFET BENİ!

BURADA NE ARIYORSUN, KAL?

EL AİLESİNİN MEZARINI ZİYARET ETMEK İSTİYORUM!

KURDUĞUNUZ YENİ KRİPTON GEZEGENİNİ ÇOK BEĞENDİM!

YOO! GEZEGENİMİZE "YENİ KRİPTON" DEĞİL, "ROKİN" ADINI VERDİK!

EL AİLESİNE AİT MUMYALARIN BULUNDUĞU ANIT MEZARA GİTTİLER..

BU ANITI, BABANIN İKİZ KARDEŞİ, AMCAN NİM YAPTIRDI!

ÇOK HEYECANLIYIM! AİLEMİN GEÇMİŞİNİ İLK KEZ İNCELİYORUM!

BABANIN VE AMCANIN, NE DEĞERLİ İNSANLAR OLDUKLARINI BİLİYORSUN HERHALDE!

EVET AMA, TÜM AYRINTILARI İLE DEĞİL!

BÜYÜK BABANIZ VAR-EL NORMAL BİR İNSANDI! BİZ BÜYÜK BİR MİMAR OLAN GAMU EL'DEN İŞE BAŞLAYALIM!

BU ARADA DIŞARIDA BİR GÖLGE BELİRDİ..

ONLARI MAHVEDECEĞİM!

KRİPTON'U YARATAN ADAM !

İKİNCİ BÖLÜM

GAMU-EL'İN ELİNDE TUTTUĞU, KENDİSİNİN YAPTIĞI BİR BİNANIN MAKETİDİR! LÜTFEN GÖZLERİNİZİ KAPAYIN VE ANLATACAKLARIMI ÖYLE DİNLEYİN!

ESRARLI BİR SES KONUŞMAYA BAŞLADI!

GAMU-EL'IN TUTTUĞU MODELE DOKUNDUĞUN ANDA, ONUN YAŞAM ÖYKÜSÜ YAYINLANMAYA BAŞLIYOR!

GAMU-EL'İN YAŞAM ÖYKÜSÜ:

9873, KRİPTONOPOLİS HARABELERİNİ GEZİYORDUM...

BURASI, ESKİDEN LURVAN ÜLKESİNİN BAŞKENTİYDİ, SAVAŞ SONRASI TAMAMEN YOK OLDU!

EVET! MAALESEF, HİÇ KİMSE BU HARABEYİ, YENİ BİR KENT HALİNE SOKAMAZ!

EĞER PARASAL SORUNLAR HALLEDİLİRSE, BEN BUNU BAŞARABİLİRİM SANIRIM!

"NE SÖYLEDİĞİMİ BİLİYORDUM! ZİRA, KRİPTON'UN ZENGİNLERİNDEN SÖZ ALMIŞTIM..."

KRİPTONOPOLİS, BENİM DOĞDUĞUM KENTTİR! SİZE YARDIM EDECEĞİMDEN EMİN OLABİLİRSİNİZ!

BURASI KRİPTON İÇİN ÇOK İDEAL BİR BAŞKENT OLUR! KANDOR YERİNE BURAYI BAŞKENT YAPARIZ!

HALİM

"KARAR VERİLDİKTEN SONRA; HEMEN ÇALIŞMAYA BAŞLANDI."

BURASI GEZEGENİN EN BÜYÜK KENTİ OLACAK, DEĞİL Mİ GAM?

EVET! BU PROJEYLE MESLEĞİMİN ZİRVESİNE ULAŞMAK İSTİYORUM!

"ÖNEMLİ BİR SORUNLA KARŞILAŞMADAN, BİR YIL İÇİNDE YENİ KRİPTONOPOLİS'İ KURDUK."

KRİPTON VAR OLDUĞU SÜRECE, SENİN İSMİN VE BAŞARILARIN UNUTULMAYACAK GAM!

BELKİ BİRÇOK ESER DAHA YARATACAĞIM, AMA BU KENT BENİM EN MÜKEMMEL ESERİM OLACAKTIR!

"DAHA SONRA, BÜYÜK BİR HAYAL KIRIKLIĞI İLE KARŞILAŞTIM.."

YÜCE MECLİS, BAŞKENTİN KANDOR'DAN KRİPTONOPOLİS'E TAŞINMASINI OYBİRLİĞİ İLE REDDETTİ!

"KURDUĞUM O MÜKEMMEL ŞEHİR, BİR MERKEZ OLAMAYACAKTI!"

GAMU-EL O ZAMANKİ HAYALİNİN İLERİDE GERÇEKLEŞECEĞİNİ BİLEMEZDİ ELBETTE!

BIRANIYAK, KANDOR'U KAÇIRDIĞI ZAMAN, KRİPTONOPOLİS 3 YIL BAŞKENT OLMUŞ VE SONRADA KRİPTON GEZEGENİ İNFİLAK ETMİŞTİ!

HEY NE OLUYOR?..

DİKKAT! HEYKEL DEVRİLİYOR!

BEN SENİ KURTARIRIM AMCA!

TEŞEKKÜRLER KAL!

KRİPTON YOK OLDUĞUNDAN BERİ, HİÇBİR HEYKEL KIRILMAMIŞTI!

NEDEN ŞİMDİ OLDU? ANLAYAMIYORUM!

YARATTIĞIM TİTREŞİM DALGALARI, HEYKELİN KIRILMASINA YOL AÇTI, ÇOK GÜZEL!

Raos'un işareti!

ÜÇÜNCÜ BÖLÜM

SIRA, GAMU-EL'İN BABASI TALA-EL'E GELDİ!

"9852 YILINDA KRİPTONDAKİ TÜM ULUSLARIN TEMSİLCİLERİ, BARIŞIN DEVAMLILIĞINI SAĞLAMAK İÇİN BİRARAYA GELDİLER.."

İDARECİ KADRO BİLİM ADAMLARINDAN OLUŞMALIDIR!

KANDOR'DAKİ İDARE ŞEKLİ BÖYLEDİR!

BİZDE, ADALET TEMSİLCİLERİ, YÖNETİCİ KADROYU OLUŞTURUR!

BİZ YÖNETİCİLERİMİZİ KURAYLA SEÇERİZ!

ÇOK SAÇMA! EN MANTIKLISI BİZDEKİ YÖNTEM!

BÖYLE TARTIŞARAK HİÇBİR SONUCA ULAŞAMAYIZ!

OYSA BİZ BURADA BARIŞ İÇİN TOPLANDIK!

HEPİMİZ TANRI RA-O'YA İNANIYORUZ! O HALDE ONUN TEMSİLCİSİNE BAŞVURALIM!

"RAO'NUN TAPINAĞINDA GÖREVLİ BAŞ RAHİP, AMCAM YU-EL'Dİ."

BU KONUDA KARARI, RAO'YA BIRAKMANIZI ÖNERİRİM!

ANLAŞTIK!

BUNU NASIL YAPACAĞIZ?

HALİM

FIRTINA ÇIKTIĞI ZAMAN, HEPİNİZ, KANDOR'UN GİRİŞ KAPISINDAKİ BİNAYA GELECEKSİNİZ!

BU BİNANIN ÖNÜNDEKİ DÜZLÜKTE DURUP, PARATONERLERİNİZİ YERE KURACAKSINIZ!

HANGİ PARATONERE YILDIRIM DÜŞMEZSE, ONUN KURACAĞI YÖNETİM ŞEKLİ GEÇERLİ OLACAKTIR!

YERİ... SEÇİM... ...AK, RAH...

BEN DE AYNI FİKİRDEYİM!

"FIRTINA ÇIKANA KADAR 5 GÜN BEKLEDİK.."

RAOS'UN SEÇİMİYLE, ARAMIZDAKİ KAVGA SONA ERECEK!

BÖYLE YALITKAN ÇİZMELER GİYDİĞİNİZE BAKILIRSA, TEKNİKTEN DE BİRAZ ANLIYORSUNUZ!

POLİTİKACIYSAK, APTAL DEĞİLİZ YA, TAL-EL!

TAMAM! RAO SEÇİMİNİ YAPMAYA BAŞLIYOR!

EN AKILLICA OLAN YÖNTEMİ SEÇECEKTİR!

YOO! HAYIR!

RAO, LOS'LARI SAF DIŞI BIRAKTI!

HAY ALLAH! BENİM PARATONERİME DE YILDIRIM DÜŞTÜ!

DEMEK DÜNYAMIZI ARTIK BİLİM ADAMLARI YÖNETECEK!

"HAZIRLIK PLANLARIYLA UĞRAŞIYORDUM.."

YENİ SEÇİM SİSTEMİ, TÜM HİLEKARLARI ORTADAN YOK EDECEK BİR YAPIDA OLMALI!

"BİRKAÇ DEĞİŞİKLİKTEN SONRA, GEREKLİ PLANLARI HAZIRLAMIŞTIM.."

ARTIK HALK, TEMSİLCİSİNİ SEÇEBİLİR!

"DAHA SONRA AMCAMI ZİYARET ETTİM.."

RAO, AKILLICA BİR SEÇİM YAPTI!

BÖYLE OLACAĞINI ÖNCEDEN BİLİYORDUM!

PARATONER'E KOYDUĞUM METAL, YILDIRIMI ÇEKİCİ DEĞİL, İTİCİ BİR GÜCE SAHİPTİ!

SON SAVAŞ..

DÖRDÜNCÜ BÖLÜM

TALA-EL'İN KURDUĞU SİSTEM MÜKEMMEL-MİŞ.!

TALA-EL'İN BABASI PİR-EL KRİPTONO-POLİS- KANDOR BİRLEŞİK DEVLETLERİNDE KUMANDANDI.!

"9846 YILINDA KRİPTON'DA ŞİMDİYE DEK GÖRÜLMEMİŞ BÜYÜKLÜKTE BİR SAVAŞ YA-ŞANMIŞ, ERKOL VE URIKA ŞEHİRLERİNDE ORTAYA ÇIKAN BİR UÇAN DAİRE KRİPTONO-POLİS ŞEHRİNE SALDIRMIŞTIR."

"HABERİ ALIR ALMAZ, YOLA ÇIKMIŞTIM."

DÜŞMANLAR YÜCE MECLİSİ ELE GEÇİR-DİLER.!

HEMEN KARŞI SALDIRIYA GEÇME-LİYİZ.!

HALİM

"ŞEHRİ BOMBALAMA GÖREVİ BANA VERİLMİŞTİ."

BÜTÜN MÜTTEFİKLERİ TOPLA, ERKOL ŞEHRİ BOMBARDIMAN EDİLECEK.!

MÜTTEFİKLER, TOPLANDI BİLE GENERAL EL!

" BOMBALAR, KORKUNÇ BİR SİLAHTI, AMA BAŞKA ÇAREMİZ YOKTU. SAVAŞI BİR TEK BU SİLAH SAYESİNDE KAZANABİLİRDİK."

" DÖRT ŞEHRİ HEDEF SEÇMİŞTİK."

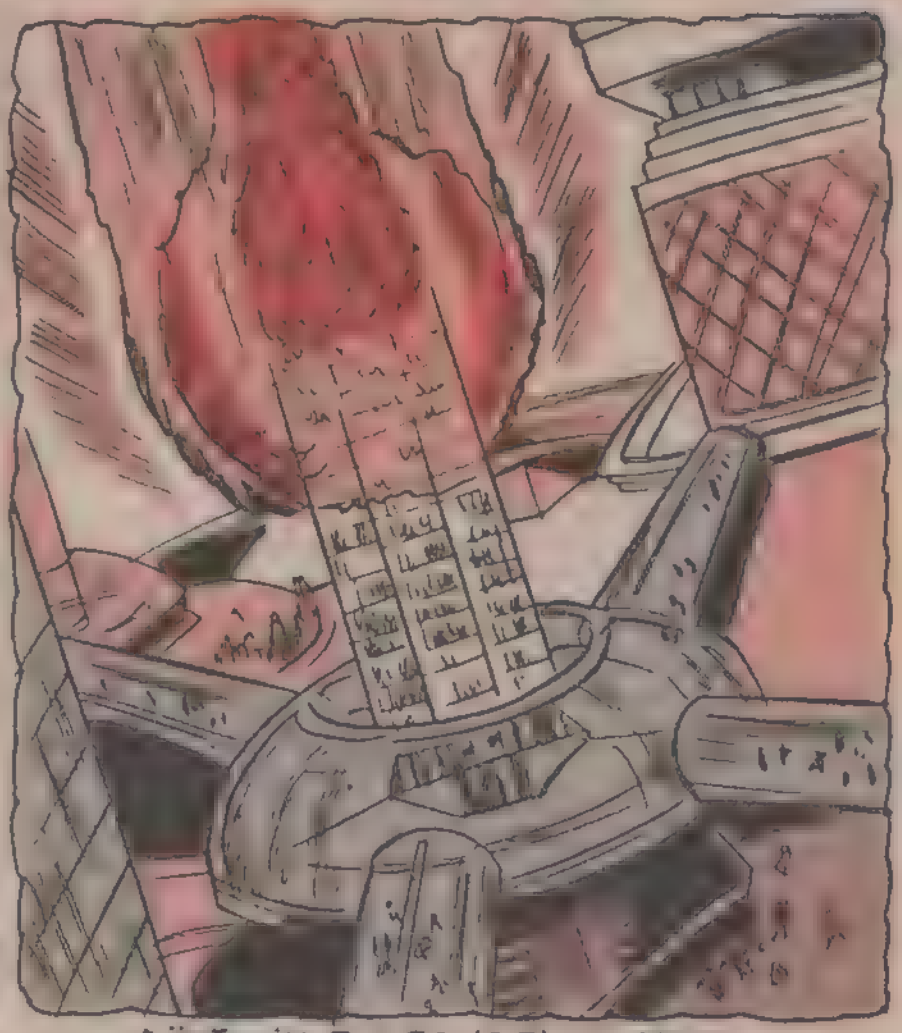

" SİLAHLAR FAZLA GÜRÜLTÜ ÇIKARTMIYORDU, AMA HEDEFLERİ KOLAYCA BULUYORDU."

" ÖZELLİKLE MECLİS BİNALARINI HEDEF ALIYORDUK. BOMBARDIMAN BAŞARILI GEÇTİ."

"DÜŞMANLARIMIZ SON KOZLARINI OYNAYANA DEK, GALİP OLDUĞUMUZU SANIYORDUK."

"AMA ONLAR ÖYLE BİR SİLAH GELİŞTİRMİŞLERDİ Kİ, KARŞI KOYMAK OLANAKSIZDI. GÜNEŞİ GÜÇ KAYNAĞI OLARAK KULLANIYOR VE YAKICI MÜTHİŞ BİR IŞIN ELDE EDİYORLARDI."

"BU IŞINLAR YOLUYLA KRİPTONOPOLİS'İ YERLE BİR ETMİŞLERDİ."

"TAŞ TAŞ ÜSTÜNDE KALMAMIŞ, BİR TEK CANLI BİLE BU SALDIRIDAN KURTULAMAMIŞTI."

"ARDINDAN DÜŞMANLARIMIZ ÜLTİMATOM ÇEKTİLER. YA KAYITSIZ ŞARTSIZ TESLİM OLUP, KOYDUKLARI KURALLARA UYACAKTIK, YA DA KRİPTONOPOLİS'E YAPTIKLARINI KANDOR'A DA YAPACAKLARDI."

"BEN BU DURUMU HAZMEDEMİYOR, SON BİR ÇARE DÜŞÜNÜYORDUM."

YES-MO! PROJE NE ZAMAN TAMAMLANIYOR?

HENÜZ TAM BİR TEST YAPMADIK, AMA, YAKLAŞIK İKİ AY SONRA BİTECEK!

OLANAKSIZ! HER GEÇEN SANİYE BİZİ ÖLÜME SÜRÜKLÜYOR! 9 SAATİNİZ VAR, SONRA HERŞEY HAZIR OLMALI!

PEKİ, AMA SİZE GARANTİ VEREMEM!

"GEÇEN SAATLER HEM BENİM, HEM DE KANDOR'DAKİ BİNLERCE İNSANIN UMUTLARINI ARTTIRIYORDU."

"SONUNDA HAZIRLANAN BOMBAYI FIRLATTIK, AMACIM PATLAMAYLA OLUŞAN DUMANIN GÜNEŞ IŞINLARINI KAPATMASIYDI."

"ZİRA DÜŞMAN GEMİSİ, GÜNEŞ IŞINLARINDAN GÜÇ ALIYOR VE O IŞINLAR İLE HERŞEYİ YOK EDİYORDU. AMACIMA ULAŞMIŞTIM."

"GÜNEŞTEN GÜÇ ALAMAYAN GEMİ, BİR DUMAN BULUTU HALİNE GELEREK DÜŞMANLARIN BAŞKENTİ OLAN ERKOL'E DOĞRU DÜŞMEYE BAŞLADI."

"GEMİNİN YARATTIĞI SİHİRLİ GAZ DA ETKİSİNİ YİTİRMİŞ, HALK BİR ANDA BİLİNCİNE KAVUŞMUŞTU."

GARİP, ARTIK SAVAŞMAK İSTEMİYORUM!

BEN DE ÖYLE!

BARIŞ!

BARIŞ!

"İŞTE BUNDAN SONRA, BAŞKA BİR SAVAŞ YAŞAMADIK."

PATLAMADAN ÖNCE, BU DUMANIN ETKİSİNİ NASIL YOK EDERİZ, DİYE DÜŞÜNÜYORDUK!

OYSA İŞ, KENDİLİĞİNDEN HALLOLDU! PATLAMA GAZIN ETKİSİNİ ORTADAN KALDIRDI VE BÖYLELİKLE KANDOR KURTULDU!

BU TARİHTEN SONRA, KRİPTONDAKİ TÜM ULUSLAR BİRLEŞTİLER VE SAVAŞ KAVRAMI ORTADAN KALKTI!

YÜCE KRİPTON! DİKKAT EDİN!

ELİNDEKİ SİLAH SAHİCİ!

BİRİSİ SİLAHLARI DEĞİŞTİRMİŞ OLMALI!

BU SİLAH ÇOK ESKİ MODEL, BİR MÜZEDEN ÇALINMIŞ HERHALDE!

SES KAYIT BANTLARI, BU SAVAŞTAN BİR SÜRE ÖNCE İCAT EDİLDİĞİNDEN TÜM SAVAŞIN AYRINTILARINI DİNLEYEBİLİYORUZ.!

ŞİMDİ SIRA ÜNLÜ FİZİKÇİDE...

İM-EL'İN BULDUĞU ATOM ENERJİSİ, ÖZELLİKLE ENDÜSTRİ ALANINDA BÜYÜK BİR DEVRİM YARATMIŞTIR..."

"ONDAN ÖNCE, ZİRAAT PROFESÖRÜ ZORN-EL, YENİ BİR BUĞDAY CİNSİ GELİŞTİRMİŞTİ. BU BUĞDAY, KRİPTON'UN SONSUZA DEK BESİN İHTİYACINI KARŞILAYABİLECEK KAPASİTEDEYDİ.."

"ONUN BÜYÜK BABASI FİL-EL, İSE MÜKEMMEL BİR CERRAHTI. YENİ AMELİYAT YÖNTEMLERİYLE BİNLERCE İNSANI YAŞAMA DÖNDÜRMÜŞTÜR.."

"FİL-EL'İN BABASI NOX-EL, KRİPTON-UN VAROLUŞU TEORİSİNİ ORTAYA KOYAN BÜYÜK BİR FİLOZOFTU."

"ONDAN BİR NESİL ÖNCEKİ PLEN-EL İSE, ESERLERİ HALA OKUNAN, KLASİKLEŞ-MİŞ BİR YAZARDI."

"ONUN HALASI FEDRA ŞU-AL, YÜCE MECLİSİN KURULU-ŞUNDA BÜYÜK EMEĞİ GEÇMİŞ BİR KADINDI."

"FEDRA ŞU-EL'İN ERKEK KARDEŞİ, CEZA KANUNUNU YAZAN BİR HUKUK-ÇUYDU."

"BABALARI İSE BİLGİ-SAYAR KONUSUNDA, ÇOK BAŞARILI OLMUŞ BİR UZMANDI."

"ONLARDAN İKİ NESİL DAHA ESKİ OLAN VİR-EL İSE İLK GEO-METRİ ALET-LERİNİ BUL-MUŞTUR."

İŞTE BU DA SONUNCU HEYKEL./

AMA BU ANIT MEZARI ÇOK GENİŞ! ATALARIMIZLA İLGİLİ ANLATACAKLARINIZ BU KADAR MI?

ELBETTE HAYIR./ ŞİMDİ ANLATACAĞIMIZ GRUP..

ROOOAAAAARRRRR

ULU TANRIM./ BU DA NE?

NE YAPACAĞIZ ŞİMDİ?

OLDUKÇA AÇ GÖRÜNÜYOR./

BU SİNSİ KADININ KİM OLDUĞUNU, KAL-EL'İ VE AİLESİNİ NEDEN MAHVETMEK İSTEDİĞİNİ HENÜZ BİLMİYORUZ..

HİÇBİR ZAMAN, BU HAYVANI KİMİN GETİRDİĞİNİ ÖĞRENEMEYECEKLER./ ÖCÜMÜ ALMADAN RAHAT EDEMEM./

Ölümsüz Anılar!

BEŞİNCİ BÖLÜM

HAYAN GERÇEK GİBİ GÖRÜNÜYOR AMA, BÖYLE DEV BİR YARATIĞIN HİÇ KİMSEYLE KARŞILAŞMADAN YAŞAMASI OLANAKSIZ!

BÖYLESİNE BÜYÜK OLDUĞUNA GÖRE, MUTLAKA DAHA ÖNCE FARK EDİLMESİ GEREKİRDİ!

YERİNDE KAL, KIPIRDAMA SAKIN!

KAL! UNUTMA, BURADA NORMAL BİR İNSANDAN FARKIMIZ YOK! SÜPER YETENEKLERİMİZİ KULLANMAYIZ!

ONU BİLİYORUM, AMA BİLDİĞİM BAŞKA ŞEYLER DE VAR!

TANRIM! DİREK HAYVANIN AĞZINA DOĞRU YÜRÜYOR!

DUR BİR DAKİKA.. GALİBA..

..CANAVAR YOK OLUYOR!

ÇOK BASİT, BİRAZ MANTIKLI DÜŞÜNÜRSENİZ BU HAYVANIN GERÇEKTEN VAR OLMADIĞINI ANLARSINIZ! GÖRDÜĞÜMÜZ, ÜÇ BOYUTLU BİR HAYAL ÜRÜNÜYDÜ!

ŞİMDİ ÖNEMLİ OLAN, BU OYUNU KİMİN OYNADIĞI!

BU SORUNUN CEVABI, KAPININ ARDINDA GİZLENEN GÖLGEDE ARANMALIYDI..

ÇOK İYİ, BÖYLECE BİRAZ DAHA ZAMAN KAZANDIM!

ÇOK İYİ, BÖYLECE BİRAZ DAHA ZAMAN KAZANDIM..

ACABA, EN ESKİ ATALARIM HAKKINDA NASIL BİLGİ EDİNEBİLİRİM.' O ZAMANLAR BANT KAYIT YÖNTEMİ DE OLMADIĞINA GÖRE..

BUNU DA ÖĞRENEBİLİRSİN.' BAŞIMIZA TAKTIĞIMIZ BANTLARDA YENİ BİR HABERLEŞME YÖNTEMİ GELİŞTİRDİK!

ROBOTUMU ÇAĞIRAYIM DA YENİ BULUŞUMU GETİRSİN!

YENİ BULUŞ MU DEDİN?

ŞURADA GÖRDÜĞÜN BANTLAR VAR YA, HEPSİ ATALARIMIZA AİTTİR. İŞTE BUNLAR YARDIMIYLA O ZAMAN OLANLARI DA ÖĞRENEBİLİRSİN!

HARİKA BİR ŞEY BU! NASIL ÇALIŞIYOR?

BILDİĞİN GİBİ BEYNİMİZ DUYGU VE FİKİRLERİMİZİ YANSITAN DALGALAR YAYMAKTADIR! BEN, BU DALGANIN, BAŞIMIZA TAKTIĞIMIZ BANTLAR YARDIMIYLA ALGILANABİLECEĞİNİ SAVUNUYORUM!

BU MAKİNE BEYNİNDEKİ ANILARI TOPLAYARAK GÖRÜNTÜLEYECEK VE SEN HATU-EL'İN HAYATINI ANINDA YAŞAYACAKSIN!

EVET! KRİPTON TAKVİMİNE GÖRE 6832 YILINDAYIM!

Şimşek gibi adam!

ALTINCI BÖLÜM

"GERÇEKTEN DE KENDİMİ HATU-EL GİBİ HİSSEDİYORUM. ŞU AN ELMAS DAĞLARINDA ÇALIŞIYORUM.,,

NEDEN BİZİ BÖYLE İLKEL ALETLERLE ÇALIŞTIRIYORLAR, ÇOK DAHA MODERN ALET VEREBİLİRLERDİ!

ANLADIĞIM KADARIYLA BAŞKA ALET KULLANILIRSA ELMASLARA ZARAR VERMEKTEN KORKUYORLAR!

BU ELMASLARIN NE ÖZELLİĞİ VAR Kİ?

ELMASLARIN İÇİNDE, DEV BUZUL KUŞLARININ FOSİLLERİ OLDUĞUNU SANIYORLAR!

BU KUŞLARIN İSKELETLERİ KRİSTAL HALİNİ ALDIĞINDAN, ÇOK DEĞERLİ!

KES SESİNİ! KONUŞACAĞINIZA ÇALIŞIN!

"BİR KAÇ SAAT SONRA, İŞTEN GERİ DÖNÜYORDUK.,,

GÜLÜMSEYİN! SİZİ GÖREN ÇOK MUTLU OLDUĞUNUZA İNANMALI!

SİZE HİZMET ETMEK BÜYÜK BİR ŞEREF, EFENDİM!

HEY SEN! KİMSİN? NEDEN DİĞERLERİ GİBİ GÜLÜMSEMİYORSUN?

BEN İKİ YÜZLÜ DEĞİLİM! SİZDEN DE İĞRENİYORUM!

ÇOK İĞRENÇSİNİZ!

DEMEK BİZE KARŞI GELİYORSUN! AL SANA O ZAMAN! ÖLÜMÜ HAK ETTİN!

BİZ SANKİ İÇTEN Mİ GÜLÜYORDUK? HEPİMİZ ROL YAPMAK ZORUNDAYIZ.!

VAL-LOR CESARETİNİN KURBANI OLDU!

HAYIR.! BİZE DOĞRU YOLU GÖSTERDİ.!

VRANG'LARA KARŞI YAPMAMIZ GEREKENİ ANLATTI.!

ARRRHHH!

"DİĞER VRANGLAR HEMEN SİLAHLARINA SARILDILAR. AMA GEÇ KALMIŞLARDI. BÜTÜN KÖLELER AYAKLANMIŞTI ARTIK."

KURTULAMAYACAKSINIZ!

ARKADAŞLAR, ÖNCE SİLAHLARINI ALIN!

"BİR SÜRE ORTALIKTA SES KESİLDİ, AMA HEMEN ARDINDAN DİĞER VRANGLAR YETİŞTİLER."

İYİ NİŞAL ALIN, KAZANMAK ZORUNDAYIZ!

ITEŞ!

ONLARI KENDİ SİLAHLARIYLA VURMAK, NE GÜZEL ŞEY.!

"BÜTÜN VRANGLAR ÖLDÜRÜLMÜŞTÜ. ÖFKE VE KİN DOLU KÖLELER, HERYERİ YAKIP YIKTILAR."
EVLERİ YAKIN!
HERŞEYİ YIKIN ARKADAŞLAR!
HERŞEY YOK OLMALI!
HAYIR!
GEZEGEN DAHA BİRÇOK VRANG İLE DOLU! ONLARI ANCAK KENDİ SİLAHLARIYLA YOK EDEBİLİRİZ!
NASILSA TABANCALARI BİZDE, ONLAR YETER!
"ERTESİ GÜN, ELMAS OCAKLARIYLA HABER BAĞLANTISININ NEDEN KOPTUĞUNU ÖĞRENMEK ÜZERE, BİR VRANG KEŞİF HEYETİ GELDİ."
"AMA BİRDEN İŞLER TERS GİTMEYE BAŞLAMIŞTI."
BENİM TABANCAM TUTUKLUK YAPTI!
BENİMKİ DE! HAY AKSİ! TAM DA SIRASIYDI!
ASİLERİ ÖLDÜRÜN!
TABANCALAR ÇALIŞMAYA BAŞLADI! ATEŞ!

"VRANGLARI ÖLDÜRDÜKTEN SONRA, TABANCALARIN NEDEN TUTUKLUK YAPTIKLARINI ARAŞTIRDIM.."

TAMAM! TABANCALAR, KULLANILDIKÇA ENERJİSİ ZAYIFLIYOR. YENİDEN ENERJİ VERMEK GEREKLİ!

VRANGLAR NASIL DOLDURUYORLARDI ACABA?

TAHRİP ETTİĞİMİZ CİHAZLARDAN BİRİYDİ MUTLAKA!

"GÜN GEÇTİKÇE, DAHA ÇOK VRANG'I ÖLDÜRÜYORDUK. AMA SİLAHLARIMIZ DA GİTGİDE ÇALIŞMAZ HALE GELİYORDU. BİRŞEYLER YAPMALIYDIK."

SANIYORUM, SİLAHLAR ELEKTRİK ENERJİSİYLE DOLUYOR!

ELEKTRİK MEYDANA GETİREN BİR CİHAZ YAPABİLİRİM AMA..

.. BİR JENERATÖR BULMAMIZ LAZIM!

HIMM! BUNU SUYUN GÜCÜYLE ELDE EDEBİLİR MİYİZ?

OLABİLİR AMA ÇOK GÜÇLÜ BİR SU KAYNAĞI BULMAK GEREK!

SU KAYNAKLARI VRANGLARIN ELİNDE..

BİR FİKRİM VAR, HEMEN, LAVLARIN BULUNDUĞU BÖLGEYE GİDELİM.'

"JUR-HA VE BEN UÇAN DAİREYE BİNİP, YOLA ÇIKTIK."

BU BÖLGE DE, VRANGLARIN HAKİMİYETİNDE AMA YETİŞEN PEK DEĞERLİ BİRŞEY YOK!

LAVLARIN DIŞINDA TABİİ!

GERÇEKTEN DE, BU LAVLARI JENERATÖRDE KULLANABİLECEKMİSİN? HEY! ŞURAYA BAK!

HAYRET, LAVLAR BU KAYALARI NASIL ERİTMEMİŞ?

"BİR ÖRNEK ALIP İNCELEDİM."

OLANAKSIZ BU! MAGNEZYUM ÇOK KOLAY ATEŞ ALAN BİR MİNERAL, BU ATEŞTE MUTLAKA PARLAMASI GEREKİRDİ!

TEK BAŞINA OLURSA ÖYLE AMA, BU ELEMANLARLA, DOĞRU BİR BAĞLANTI KURARSAK, ENERJİ KAYNAĞI OLARAK KULLANABİLİRİZ!

TEK BAŞINA OLURSA ÖYLE AMA, BU ELEMANLARLA, DOĞRU BİR BAĞLANTI KURARSAK ENERJİ KAYNAĞI OLARAK KULLANABİLİRİZ!

"KARARGAHIMIZI, LAVLARIN AKTIĞI YERİN YAKININDA KURUP, İŞE BAŞLADIK."

SİLAHLARI HEMEN DOLDURMAMIZ GEREK!

VRANGLARIN BURADA BİZİ BULMASI OLANAKSIZ!

"HERŞEY PLANLADIĞIMIZ GİBİ OLMUŞTU. KISA ZAMANDA VRANGLARIN KARARGAHINA SON SALDIRIMIZI DA YAPTIK.."

HERŞEY ÖZGÜRLÜK İÇİN!

ZALİMLERE ÖLÜM!

"İSYAN GİTGİDE GENİŞLEMİŞ VE VRANGLAR PANİĞE KAPILMIŞLARDI.."

SAYICA BİZDEN ÇOK ÜSTÜNLER, HİÇ ŞANSIMIZ YOK!

SON BİR ŞANSIMIZ VAR, UÇAKLAR!

"VE UÇAKLARINA BİNEREK, KORKAK BİR TAVŞAN SÜRÜSÜ GİBİ, KRİPTON'LU TERKETTİLER.."

"KESİN ZAFERE ULAŞTIKTAN SONRA, ARKADAŞLARIM, BENİ ŞEREFLERİN EN YÜCESİNE LAYIK GÖRDÜLER.."

SEN ÜÇ AYRI YÖNDEN, BİR ANIT OLDUN HATU-EL! DEVRİM LİDERİ, JENERATÖRÜ BULAN KİŞİ VE MİNERALLERİN KAŞİFİ OLARAK SENİ TEBRİK EDİYOR VE HATUAR ADINI VERİYORUM!

BEN DE VAL-LOR'UN GÖSTERDİĞİ SAYISIZ YARARLARDAN ÖTÜRÜ TEBRİK EDİYORUM!

GEÇMİŞİ YAŞAMAK ÇOK HOŞ BİR DUYGUYMUŞ!

O ZAMANKİ DUYGULARI, BÖYLESİNE AÇIK SEÇİK HİSSETMEK ÇOK İLGİNÇ DOĞRUSU!

HATU-EL, ESERLERİNİN SEMBOLÜNÜ ELİNDE TAŞIYOR. ŞİMŞEK! ACABA BU ŞİMŞEK, NEDEN HEP ÇAKARKEN TEMSİL EDİLİR?

SÜPEMEN, ŞİMŞEĞE DOKUNDUĞU ANDA, SEMBOLİK ŞİMŞEK BİRDEN ONU ÇARPTI..

EEEEYOOV

KRAKKLE

YARALANDIN MI KAL?

YOO! BİRŞEY OLMADI! BU SABOTAJLAR APTAL BİR ÇOCUĞUN ŞAKALARINA BENZİYOR!

BU ŞAKACI ARKADAŞTAN SONRA SÖZ EDERİZ, ŞİMDİ DİĞER BANDA GEÇELİM, SIRA AMCAM ZORN' DAYDI DEĞİL Mİ?

BU ŞAKACI KİŞİ BİR ERKEK DE OLABİLİR, BİR KADIN DA!

BU, HATU'NUN BABASI SUL-EL'E AİT BAND!

Uzaylıların saldırısı!

İKİNCİ BÖLÜM

" EVET, ŞİMDİ DÜNYAYI, MERCEKLERLE UĞRAŞAN SUL-EL'İN GÖZÜYLE GÖRÜYORUM."

YOO! HAYIR, ÜSTÜNDE ESKİ YAZILAR OLAN BİR TABELA, YAZILARI İNCELİYORDUM!

BU BİR MERCEK Mİ, SUL?

BU YAZILAR, BİNLERCE YIL ÖNCE, ATALARIMDAN BİRİ OLAN BUR-EL TARAFINDAN YAZILMIŞ! KİL-GOR'U ANLATIYOR!

HANİ ŞU SAATİ İCAT EDEN ADAM DEĞİL Mİ? ONDAN BAHSEDİLDİĞİNİ DUYMUŞTUM!

KİL-GOR SAATİN DIŞINDA, BAŞKA BİRŞEYDEN DAHA BAHSEDİYOR, ÖRNEĞİN İKİ DOĞAL MERCEKTEN SÖZ ETMİŞ!

BAZI CAMLAR, GÖRÜNTÜYÜ BÜYÜTÜR, BUNU MU ANLATIYOR?

BUNDAN VE AYRICA DEĞİŞİK İŞLEVE SAHİP BİR ÇOK CAMDAN!

AMA GÜÇ OLAN, TAMAMLANMAMIŞ BU MERCEKLERİ DOĞRU POZİSYONLARA SOKMAK!

BEN BU MERCEKLERİ İYİCE PARLATIP, ŞÖYLE BİR BORUNUN İÇİNE YERLEŞTİRDİM!

HARİKA BİR BULUŞ!

GEMİ YOLCULUĞUNDA, YA DA SAVAŞTA ÇOK GEREKLİ OLAN BİRŞEY BU!

YOO! BEN GÖKYÜZÜNÜ İNCELEMEK İÇİN YAPTIM!

GÖKYÜZÜNÜ GÜNEŞ VARKEN YA DA MEHTAPTA SEYREDİYORUZ YA, BAŞKA NE GÖRMEK İSTİYORSUN?

SEN, AYLARIMIZ VEGTOR VE MİTHES'İN ASLINDA NASIL GÖRÜNDÜĞÜNÜ HİÇ MERAK ETMEDİN Mİ?

ŞU İKİ CAM PARÇASIYLA, TAA, GÖKYÜZÜNDE NE GÖREBİLİYORSUN Kİ?

BİRÇOK ŞEY GÖREBİLİYORUM! ÖRNEĞİN: İKİ AYIN DA KRATERLERİ VAR! VEGTOR'UN DA SANKİ BİR ATMOSFERİ VARMIŞ GİBİ GÖRÜNÜYOR!

AY'DAN, SANKİ DÜNYAYMIŞ GİBİ BAHSEDİYORSUN! ÇOK KOMİK!

BELKİ DE BU DÜŞÜNCEM BİR GERÇEKTİR!

" GÜNLERCE, BIKIP USANMADAN, TELESKOP İLE AYI SEYREDİYORDUM."

"ARADAN BİR HAFTA GEÇMİŞTİ, GENE BİRGÜN TERASTA YILDIZLARI SEYREDİYORDUM."

GERÇEKTEN VEGTOR'UN BİR ATMOSFERİ VAR MIDIR?

O DA NE? AYIN YANINDA BİR IŞIK GÖRDÜM! DAHA ÖNCE YOKTU!

YOKSA YENİ BİR YILDIZ MI KEŞFETTİM? BU HARİKA BİRŞEY OLUR!

"ERTESİ GECE...,,

O CİSİM AYDAN UZAKLAŞMIŞ, DEMEK Kİ..

..HAREKET EDİYOR, DİĞER YILDIZLARDAN ÇOK DAHA PARLAK!

DEV BİR GÖKTAŞI OLABİLİR!

"HER GECE BU CİSMİ İNCELEMEYE BAŞLADIM, GİTGİDE BÜYÜYORDU..,,

ŞEKLİ BİR GEZEGENE DE BENZEMİYOR!

DAHA ÖNCE HİÇ BÖYLE ŞEY GÖRMEMİŞTİM!

GARİP!

ÜSTELİK GİTTİKÇE YAKLAŞIYOR!

"ERTESİ GECE...,,

AMAN TANRIM! BU CİSİM, KENDİSİ BİR IŞIK YAYIYOR! MUTLAKA, İNSAN ELİYLE YÖNETİLİYORDUR!

YANİ.. BU GEMİYİ GÖNDEREN..

..CANLI YARATIKLAR OLMALI!

"ARDINDAN, GERÇEKLERİ ANLADIM..."

GÖRDÜĞÜM BİR TEK UÇAN DAİRE DEĞİL, BİR UZAY FİLOSUYDU!

"KAYBEDECEK VAKIT YOKTU.. GÜN AĞARIR AĞARMAZ, ŞEHRİN VALİSİ USK-MAR'A GİTTİM..."

YÜCE VALİ! GEZEGENİMİZE UZAYDAN YABANCILAR GELİYOR, HAZIRLIKLI OLALIM..

SAVAŞ MI, YOKSA BARIŞ MI İSTEDİKLERİNİ BİLMİYORUZ!

GÜZEL BİR HİKAYE! ASTRONOMİDEN HATIRLADIĞIM KADARIYLA, UZAYDA BİR TEK BİZİM GEZEGENDE..

..YAŞAM OLDUĞU KABUL EDİLİYOR!

AMA, DİĞER GEZEGENLERDEN VE CANLILARDAN, OLDUKÇA SIK BAHSEDİLİYOR ARTIK!

TABİİ, TABİİ! ÖRNEĞİN, UÇAN ADAM! OLDUKÇA SEVİMLİ BİR MASAL!

ÇOCUKLARIMI EĞLENDİRMEK İÇİN, BU MASALI SIK SIK ANLATIRIM!

ALAY EDİYORSUNUZ, AMA BEN GERÇEKTEN ONLARI GÖRDÜM!

PEKİ! SANA BİR ŞANS TANIYALIM! BU GECE BİZE DE ŞU FİLOYU GÖSTER BAKALIM!

"GECE OLDUĞUNDA, USK-MAR, SUL-EL'İN TELESKOBU İLE GÖKYÜZÜNÜ İNCELEMEYE BAŞLADI.,,

YA SEN BİR DELİSİN, YA DA ŞAKA YAPIYORSUN! HİÇBİRŞEY GÖREMİYORUM/

O MİYOP GÖZLERİNLE, TABİİ Kİ HİÇBİRŞEY GÖREMEZSİN!

"AMA BU GERİ ZEKALININ ÇIKARDIĞI DEDİKODUYLA, ŞEHİRDEKİ HERKES BANA DELİ GÖZÜYLE BAKAR OLDU.,

BAK BAK! SUL-EL GELİYOR! ŞU, UZAYDAKİ YEŞİL YARATIKLARA İNANAN ADAM!

BAŞKA YILDIZLARDA DA HAYAT OLDUĞUNU SANIYOR, NE KOMİK!

"AMA BİR GÜN SONRA, URANGLARIN OLUŞTURDUĞU BİR FİLO, İNİŞE GEÇTİ VE GEZEGENİ ELE GEÇİRMELERİ ÇOK KOLAY OLDU, GAFİL AVLANMIŞTIK.,,

DİLİMİZİ ANLAMIYORSUNUZ AMA, BİRKAÇINIZI ÖLDÜRÜRSEK, KİM OLDUĞUMUZU ANLARSINIZ!

EEEEAAAA!

İMDAAT!

NEDEN SUL-EL'E KULAK ASMADIK!

"YABANCILARIN ESİRİ OLMUŞTUK!"

BENİM UYARILARIMA KULAK ASSALARDI, VRANGLARA ENGEL OLABİLİR MİYDİK DİYE DÜŞÜNÜYORDUM.!

KİM BİLİR? AMA EN AZINDAN BİR ŞANSIMIZ OLURDU.!

YAA.! KAL-EL.! İŞTE BÖYLE, VRANGLAR TEKRAR ÜLKEMİZE SALDIRIRLAR MI DERSİN? BELKİ DE SALDIRIRLAR.!

AMAN TANRIM.! BU.. BU KONUŞAN KİM?

KAL! NELER OLUYOR?

BİZE GARİP SUİKASTLER HAZIRLAYAN HER KİMSE, ŞİMDİ DE BENİMLE KONUŞTU!

BU ADAM, YALNIZCA BİZİM ZAMANIMIZI MI DOLAŞIYOR?

AKLIMA BİRŞEY GELDİ! DAD! BU MEZARIN, BAŞKA BİR GİRİŞİ DAHA VAR MI?

EVET KARA! AMA BU GİRİŞ PEK KULLANILMAZ.!

ÇOK GÜZEL! ÇABUK BU GİRİŞİ GÖSTER.! BU İŞİ KİMİN YAPTIĞINI ANLADIM SANIRIM, KULLANDIĞI METOT HİÇ YABANCI DEĞİL.!

Doğaya yolculuk !

SEKİZİNCİ BÖLÜM

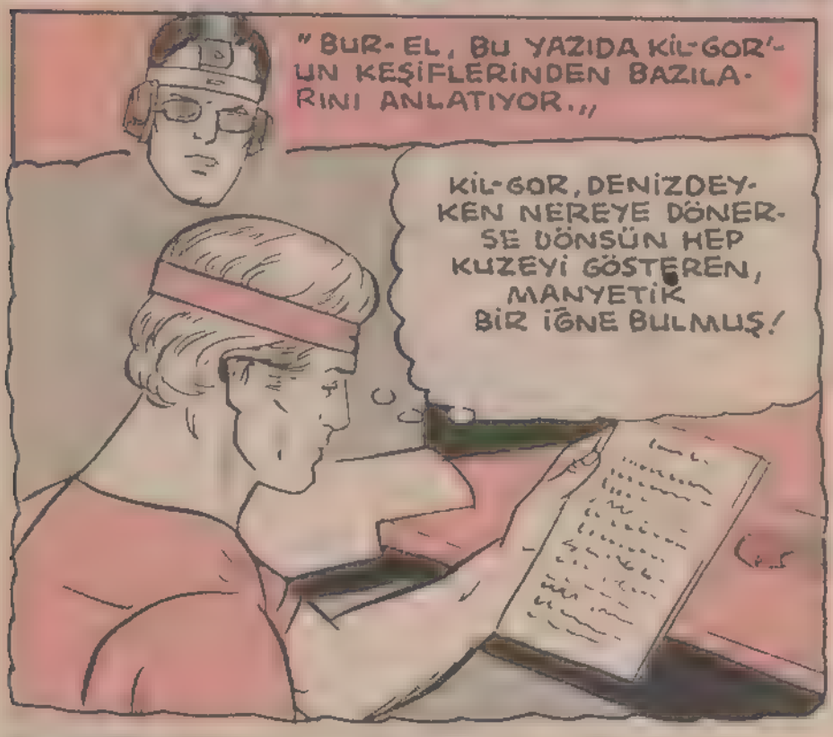

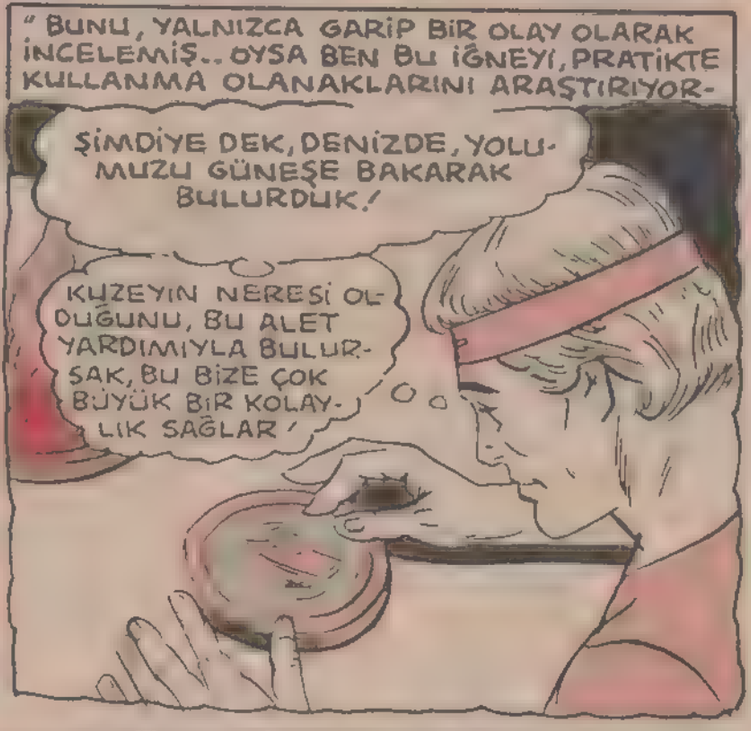

"VALİNİN BU İŞE RAZI OLACAĞI KUŞKULUYDU.."

DOĞUYA GITMEK İSTEYEN BİRKAÇ KİŞİ OLDU, AMA HİÇ BİRİ GERİ DÖNEMEDİ!

ÖYLE SANIYORUM Kİ, DOĞUDA BİR TEK ÜLKE BİLE YOK!

TİVENKS KITASIYLA, NİOZ ADASI ARASINDAKİ ÜLKE, BİZİM DOĞUDA TANIDIĞIMIZ SON ÜLKE!

EĞER DOĞUDA, BÖYLE BİR ÜLKE VARSA, BUNA BENZER BAŞKA ÜLKELER DE VAR DEMEKTİR!

"COĞRAFYA PROFESÖRÜ PEK BİRŞEY SÖYLEYEMEDİ.. AMA BEN YOLA ÇIKMA HAZIRLIKLARINA BAŞLADIM.."

GEMİLERİN ADINI DEĞİŞTİRDİK! 1-VAL, 2-VAL, 3-VAL, 4-VAL OLDU! ADAMLARINI DA TOPLARSAN, KEŞİF GEZİSİNE BAŞLAYABİLİRSİN!

TEŞEKKÜRLER! BAŞARACAĞIMA İNANIYORUM!

"YOLCULUĞA KATILANLARDAN BİRİSİ DE KARDEŞİM TRO-EL'Dİ."

BİZİMLE GELMENE ÇOK SEVİNDİM!

ESKİDEN ÇOK BÜYÜK HATALAR YAPTIM, AMA ŞİMDİ DEĞİŞTİM!

ÇOK GÜZEL! BİRLİKTE BİRÇOK ŞEYLER BAŞARABİLİRİZ, TRO!

EVET YA! BAZI PROJELERİM VAR!

"ERKEK VE KADINLARDAN OLUŞAN YETERİNCE TAYFAMIZ VARDI.,,

HANGİ YÖNDE GİDECEĞİZ?

GÜNEYDOĞUYA, ORALARDA MUTLAKA BİR ÜLKE BULACAĞIZ, BUNA İNANIYORUM.!

"HAFTALAR SONRA, BİR GÜN BİLİNMEYEN BİR ADAYA GELDİK.,,

BURADA KİMSELER YOK GALİBA.!

BELKİ DE, GİZLENMİŞ BİZİ İZLEYEN YABANCILAR VARDIR!

"TAHMİNİM DOĞRUYDU. BİR SÜRE SONRA ADANIN SAKİNLERİ İLE KARŞILAŞTIK.,,

DAHA ÖNCE HİÇ GÖRMEDİĞİMİZ GARİP İNSANLARDI, SİMSİYAH DERİLERİ VARDI.!

ONLAR DA BİZE GARİP GARİP BAKIYORLARDI!

" SIYAH ADAMLARA, NEREDEN GELDİĞİMİZİ ANLATABİLMEK İÇİN, GECEYİ BEKLEDİM VE YILDIZLAR ÇIKINCA, YÖNÜMÜZÜ GÖSTEREBİLDİM,,

YILDIZLAR HERYERDE AYNI OLDUĞUNA GÖRE, YÖNÜMÜZÜ BİR TEK BU ŞEKİLDE ANLATABİLİRİM!

"ADADA UZUN SÜRE KALDIK. ÇAT PAT ANLAŞABİLECEK KADAR DİLLERİNİ ÖĞRENMİŞTİK. YOLA ÇIKACAĞIMIZ GÜN BİZE BOL BOL YİYECEK TAŞIDILAR."

HERŞEY İÇİN TEŞEKKÜRLER!

GÖRÜNÜŞÜNÜZ BİRAZ GARİP AMA İYİ İNSANLARMIŞSINIZ, YOLUNUZ AÇIK OLSUN!

"DOĞUYA DOĞRU BİRAZ DAHA İLERLEDİKTEN SONRA, KORKUNÇ BİR FIRTINAYA TUTULDUK."

"FIRTINAYLA BİRLİKTE, ANİDEN BİR DENİZ CANAVARI ORTAYA ÇIKTI VE 3-VAL İSİMLİ GEMİMİZİ PARÇALADI."

"DİĞER GEMİLER, YOLCULARI KURTARDI AMA KAPTAN HAYATINI KAYBETMİŞTİ."

ARGO GERÇEKTEN İYİ BİR KAPTANDI, YAZIK OLDU!

"BİR SABAH, UYANDIĞIMDA, TRO'NUN TABANCASINI BANA DOĞRU ÇEVRİLMİŞ BULDUM.."

ABİ, NELER OLUYOR?

İSYAN ÇIKTI, ARKADAŞLARIMLA BERABER, KANUNUN BİZİ YAKALAYAMAYACAĞI BİR YERLERE GİDİYORUZ.'

SENİ DE EN YAKIN ADAYA İNDİRECEĞİZ..

BLAP!

ÇOK ÜMİTSİZ BİR HAREKET AMA YAPMAK ZORUNDAYIM! YA KAZANIRIM, YA DA HERŞEY BİTER!

BAŞLATTIĞIN İSYAN BURADA BİTMİŞTİR, ŞİMDİ KALK AYAĞA DA, BAKALIM DIŞARIDA NELER OLUYOR!

"TAYFALARIM, KONTROLÜ ÇOKTAN ELLERİNE ALMIŞLARDI BİLE."

"DAHA SONRA, BİZİM İÇİN PLANLADIKLARINI ONLARA UYGULAYIP, BİR SANDALA BİNDİREREK, KADERLERİNE TERK ETTİK.."

İNŞALLAH DENİZDE BOĞULURSUN!

YAPTIKLARINA PİŞMAN OLANA DEK, YAŞAMANI DİLERİM!

"ASİLERİ BIRAKTIĞIMIZ ADANIN ADI, BOKOS'TU."

"KARDEŞİMİN YAPTIĞI HAINLIK BENİ ÇOK ÜZMÜŞTÜ AMA ÇARESİZ YOLUMUZA DEVAM ETTİK VE LURVAN KITASINA GELDİK.."

"BULDUĞUMUZ KITA, KURMAK İSTEDİĞİMİZ YENİ ŞEHİR İÇİN ÇOK UYGUN BİR YERDİ.."

TASARLADIĞIMIZ EVLER, BURAYA ÇOK UYACAK!

BURAYA KAZADA ÖLEN KAPTANIMIZIN İSMİNİ VERELİM, ŞEHRİN ADI ARGO OLSUN!

"BÖYLECE ÇALIŞMAYA BAŞLADIK.. YAVAŞ YAVAŞ ARGO ŞEHRİNİN İSKELETİ ORTAYA ÇIKIYORDU.."

BU BANTDAKİ YAYIN KESİLDİ!

ÇOK DOĞAL, ARGO KENTİNİ KURDUKTAN BİR SÜRE SONRA, VAL-EL, BAŞINA TAKTIĞI BANTI DEĞİŞTİRMİŞTİ!

"BİR GÜN VAL-EL ŞEHRİN İÇ TARAFLARINA DOĞRU BİR KEŞİF GEZİSİNE ÇIKTI VE ARKADAŞLARIYLA BERABER ÇOK ESRARENGİZ BİR VADİ BULDULAR.."

"İŞTE BU ESRARENGİZ VADİDEN, NE VAL-EL NE DE ARKADAŞLARI DÖNDÜ, HEPSİ YOKOLMUŞLARDI!.."

Elveda Kondor..

DOKUZUNCU BÖLÜM

VAL-EL'İN SÖZLERİ TAMAMLANIRKEN, DIŞARIDA DURAN ESRARENGİZ YABANCI DA SALDIRIYA HAZIRLANIYORDU..

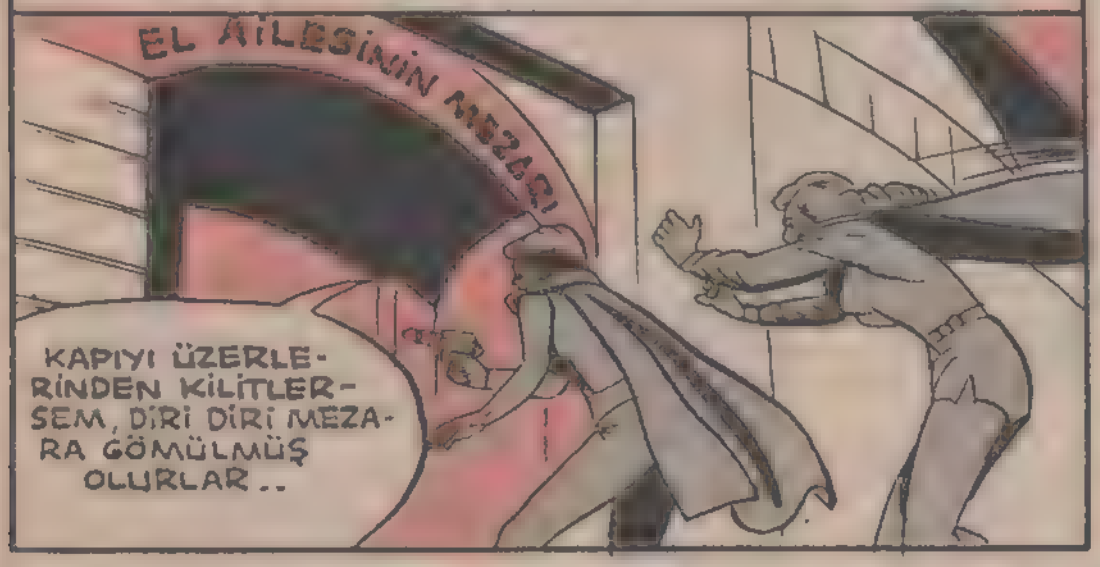

SÜPERKIZ SUİKASTÇIYI İÇERİ GÖTÜRDÜ..

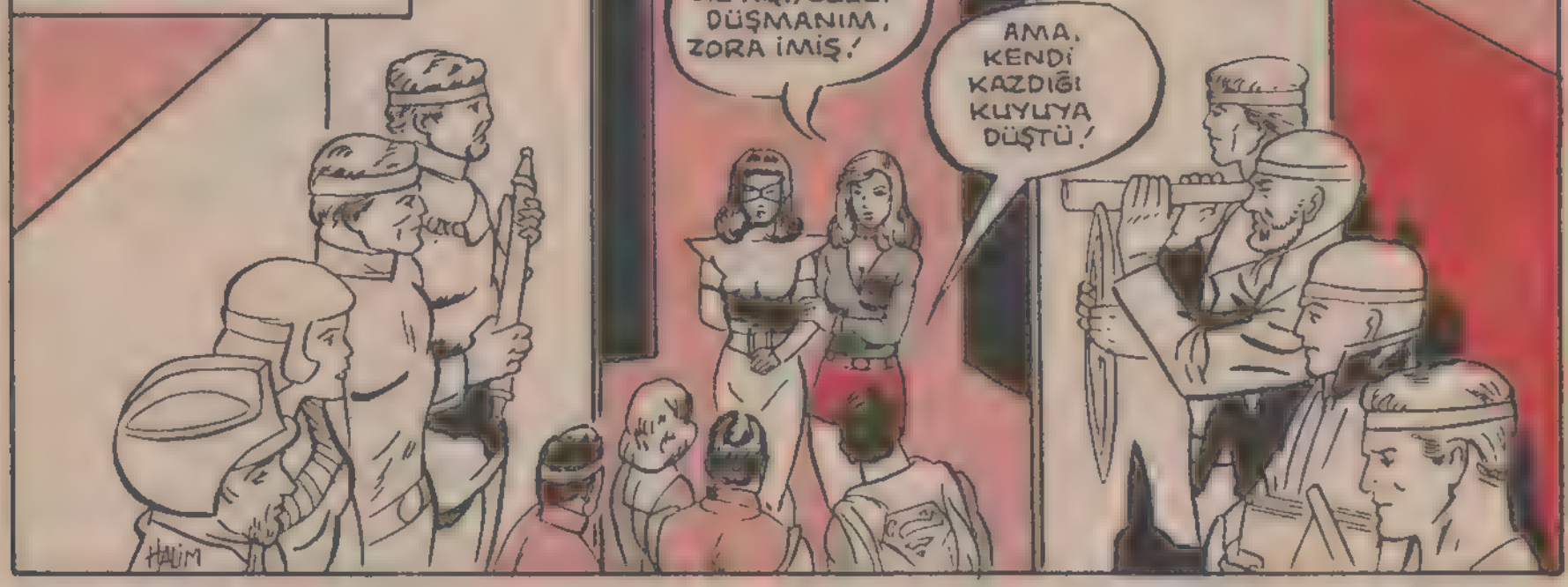

ZORA, BENİ ETKİSİZ HALE GETİRİP, SÜPER GÜCÜME SAHİP OLMAK İSTİYORDU. BUNU DAHA ÖNCE DE DENEDİ!

AMA, ONUN PLANINI TAHMİN ETTİM VE ARKASINDAN DOLAŞIP, SUÇÜSTÜ YAKALADIM!

BU GEZEGENDE AMACINA ULAŞMAK İSTİYORDU, ÇÜNKÜ BURADA ONA KARŞI KOYACAK GÜCÜM OLMADIĞINI BİLİYORDU!

PEK VAKTİMİZ KALMADI, DÖNMEMİZ GEREK!

PEKİ, ZAMANI NASIL TAHMİN EDİYORSUN? SAATİN YOK Kİ!

BAK, BELİMDE GÖRDÜĞÜN ŞU YUVARLAKLAR, KRİPTON'DAKİ SAATİ GÖSTERİR, BUNLARI BABAM YAPMIŞTI!

ÜÇLÜ YUVARLAKLAR İSE DÜNYADAKİ SAATİ GÖSTERİR..

..BUNLARIN HARİCİNDEKİLER, KANDOR SAATİNİ GÖSTERİR.. YANİ NEREDE OLURSAM OLAYIM ZAMANI DOĞRU OLARAK İZLEYEBİLİRİM!

AYRILMA ZAMANIMIZ GELDİ ANNE! SİZLERİ ÇOK ÖZLEYECEĞİM!

BİZDE SENİ ÖZLEYECEĞİZ, AMA SEN ARTIK BURADAN ÇOK DÜNYAYA AİTSİN!

KISA BİR SÜRE SONRA UZAY GEMİSİ, UZAYIN DERİNLİKLERİNE DOĞRU YOLA KOYULDU..

..DÜNYAYA DOĞRU YOL ALMAKTAYDI..

GEMİDE...

KLARK KENT'İN ARAŞTIRMA GÖREVİ TAMAMLANDI MI, KAL? GERÇİ BAZI EKSİKLERİ VAR AMA..

MORGIN EDGE, BU KADARIYLA DA YETİNİR HERHALDE!

HAYIR KARA! NE O YETİNİR..

..NE DE BEN.. AİLEMİN İLK FERDİNE KADAR AYRINTILI BİR İNCELEME YAPACAĞIM!

NASIL YAPACAĞINI DA BİLİYOR MUSUN SEVGİLİ KUZENİM?

EVET! SONSUZA DEK, KİMSEYE SÖYLEMEYECEĞİNE YEMİN EDERSEN, SANA DA SÖYLERİM!

KRİPTON'UN İLK ÇAĞLARINA DÖNEBİLMEK İÇİN BİR YOL DAHA VAR, KAL!

NASIL?

GEÇMİŞE DOĞRU BİR YOLCULUK YAPABİLİRİZ.!

İYİ DE, YA KIRMIZI GÜNEŞ SİSTEMİ, GÜCÜMÜZÜ YOK EDERSE?

ZAMAN MAKİNESİNİ KULLAN.!

AMA ULAŞMAK İSTEDİĞİMİZ ZAMAN DİLİMİ ÖYLESİNE UZAK Kİ, ZAMAN MAKİNESİ BOZULABİLİR.!

ZAMAN MAKİNESİ, YALNIZCA BELİRLİ BİR ZAMAN UZAKLIĞINDA MI ÇALIŞIYOR?

EVET.! GİTMEK İSTEDİĞİMİZ ZAMAN, BİZE ÇOK UZAK.!

ŞU AN ÇEVREMİZDE MİLYONLARCA YILDIZIN YAYDIĞI IŞIN DALGALARI VAR.!

AMA, BUNLARDAN HANGİLERİNİN KRİPTON'A AİT OLDUĞUNU BULMAMIZ OLANAKSIZ.!

KRİPTONDAN YAYILAN IŞINLAR..

..UZAYIN HERTARAFINA YANSIMAKTADIR.!

İŞTE, ELİMDEKİ ŞU IŞIK RADARI YOLUYLA, BÜTÜN ZAMAN DİLİMLERİNİ AYIR-DEDEBİLİRİZ VE BÖYLE-CE, KRİPTONDAN YAYILAN DALGALARI DA ALGILAYABİ-LİRİZ.!

SÜPERMEN VE SÜPERKIZ BOŞLUK-TAKİ UÇUŞLARI SIRASINDA, SÜREKLİ UZAY HAKKINDA KONUŞUYORLARDI.

O HALDE, İSTE-DİĞİMİZ YERE GİDEBİLMEK İÇİN, HEP BELİR-Lİ BİR NOKTA-DAN HAREKET ETMEK ZORUN-DAYIZ.!

EVET, BU NOK-TANIN DA NERE-Sİ OLDUĞUNU, BİLGİSAYAR İLE SAPTIYO-RUM.!

SANA DAHA ÖNCE DE BAHSETTİĞİM GİBİ, BÜYÜK BABAMIN BABASI HAKKINDA ÇOK İLGİNÇ GERÇEKLER ÖĞRENDİM.!

NASIL ÖĞRENDİN? KONUŞMALAR DUYULMUYOR Kİ.!

DUDAK HAREKET-LERİNDEN ANLIYORUM.!

BİRAZ SONRA SEN DE GÖRE-CEKSİN.!

ÖNCE HANGİ YAYINI İZLEYE-CEĞİZ?

BUR-EL'İN YAŞAMINI.. BULUŞLARI EL AİLESİNİ ÇOK ETKİLEMİŞTİR.!

BELLİ BİR NOKTAYA GELDİKLERİNDE DURDULAR..

ARADIĞIMIZ IŞINLARI HER AN BULABİLİRİZ!

OLDU İŞTE!

DUDAK HAREKETLERİNİ ANLAYABİLİYORMUSUN?

BURAYA GEL, BUR-EL! SANA BİRŞEY GÖSTERMEK İSTİYORUM!

BUR-EL İLE KONUŞUYOR, ANLAYABİLDİN Mİ?

BİR TEK İSİMLERİ ANLAYABİLİYORUM! KONUŞTUKLARI DİL ÇOK ESKİ!

KEŞKE SEN DE, BENİM GİBİ ESKİ KRİPTONCAYI ÖĞRENSEYDİN!

NEYSE, BEN SANA KONUŞULANLARI ANLATIRIM!

KASABADA, SENDEN BAŞKA BENİ CİDDİYE ALAN KİMSE YOK!

HAY ALLAH, BUR-EL'İN DUDAKLARINI GÖREMİYORUM!

BİRGÜN ÇOK BÜYÜK BİR ADAM OLACAKSIN!

BENİM EN BÜYÜK YARDIMCIM, SEN OLDUN, KIL-GOR!

GERÇEKTEN DE, BUR-EL'İ KEŞFEDEN ADAM KİL-GOR'DUR!

BİRÇOK BULUŞUM VAR, AMA HİÇBİRİNİ PRATİK OLARAK KULLANAMIYORUM.!

KİL-GOR, ASLINDA SENİN, TEORİLERİNİ PRATİĞE YANSITACAK BİRİNE İHTİYACIN VAR!

ÖRNEĞİN, ŞU SUDA YÜZEN MANYETİK TAŞ!

BU TAŞIN ÖZELLİĞİ NEDİR?

ŞİMDİ BAK, TAŞI NE TARAFA ÇEVİRİRSEM ÇEVİREYİM, HEP KUZEYİ GÖSTERİYOR!

ÇOK GÜZEL, BÖYLECE DİĞER YÖNLERİ BULMAK ÇOK DAHA KOLAY OLUR!

ŞU YAŞADIĞIMIZ YERLERE BAK! NE KADAR İLKEL DURUMDAYIZ!

OYSA TUFANDAN ÖNCE ÇOK MODERN BİR YAŞAM VARDI.. BELKİ O MODERN YAŞAMI TEKRAR KURABİLİRİZ!

BELKİ.. AMA BUNA BENİM ÖMRÜM YETİŞMEZ!

GEL, IŞIK DALGALARINI BAŞKA BİR DÖNEME AYARLAYALIM!

TIPKI BİR UZAY KAMERASINA BENZİYOR!

ŞURAYA BAKIN KUŞLAR GELİYOR!

O HALDE SULAR BİRAZDAN ÇEKİLECEK.. YİYECEK TOPLAYABİLİRİZ DEMEKTİR!

ÇABUK OLUN, KUŞLAR HEPSİNİ YEMEDEN, BİRAZ YOSUN TOPLAYALIM!

HAYDİ.. NEREDEYSE BURADA OLURLAR!

DENİZ YÜKSELMEDEN KAÇMALIYIZ.. AKSİ HALDE DEV GİBİ DALGALAR BİZİ KAYALARA ÇARPIP, PARÇA PARÇA EDER!

DENİZİN NE ZAMAN YÜKSELİP, NE ZAMAN ALÇALACAĞINI, KUŞLAR OLMADAN DA ANLAYABİLSEYDİK, HERŞEY DAHA KOLAY OLURDU!

BU KUŞLAR, SIRF BU YÜZDEN HEPİMİZİN EFENDİSİ HALİNE GELDİLER!

ÇOK GÜÇ BİR YAŞAM SÜRÜYORLARMIŞ.. TEK BESİNLERİ YOSUN, ONU DA GÜÇLÜKLE ELDE EDİYORLAR!

KOSKOCA KRİPTON UYGARLIĞI DEMEK BÖYLE BAŞLADI!

BİRKAÇ GÜN SONRA BUR VE KİL'İN YANINDAYIZ..

YANLARINDA KİL-GOR'UN KIZI DA VAR!

GÖRÜYOR MUSUNUZ? KUM YUKARIDAKİ ÇANAKTAN AŞAĞIYA HEP AYNI HIZLA DÖKÜLÜYOR!

GÜZEL BİR BULUŞ!

AMA NASIL KULLANILACAĞINI DA BİLMEK LAZIM!

ŞİMDİ ASIL SORUNUMUZ, YEMEKLİK BESİN TOPLAYABİLMEK..

BU DA MESELE Mİ?

BU SORUNUN ÇÖZÜMÜNÜ BİLİYORUM!

BAKIN! SİZE BAŞKA BİRŞEY GÖSTERECEĞİM.. ŞU İKİ VOLKANİK CAM VAR YA.. HERŞEYİ ÇOK YAKIN GÖSTERİYOR, AMA BUNU DA NASIL KULLANABİLİRİZ BİLEMİYORUM!

BİRAZ ÖNCE KİL-GOR'UN GÖSTERDİĞİ TAŞLAR, TELESKOPUN TEMELİNİ OLUŞTURMAKTADIR!

BİRKAÇ GÜN DAHA İLERİYE GİTTİLER..

GÜNLERDİR, GÖRÜNÜRDE BİR TEK KUŞ BİLE YOK.. DENİZLERİN NE ZAMAN ÇEKİLECEĞİNİ ANLAYAMIYORUZ Kİ.!

ELBETTE GELMEZLER, ZAVALLI HAYVANLARA YOSUN BIRAKMADIK Kİ.!

DENİZ NE ZAMAN ALÇALACAK BİLMEDİĞİMİZE GÖRE, AÇ KALDIK DEMEKTİR!

ŞİMDİ SİZE, DENİZİN NE ZAMAN ALÇALACAĞINI SÖYLEYECEĞİM.!

BABA! GENE Mİ SAÇMA ŞEYLER ANLATACAKSIN?

HEPİNİZ SUSUN! ÖNCE DİNLEYİN, SONRA FİKİRLERİNİZİ SÖYLERSİNİZ.!

GÖRDÜĞÜNÜZ GİBİ ŞU AN, KUMSAL KUPKURU.. YÜZMEK DE OLANAKSIZ.!

ŞİMDİ ÜSTTEKİ TAŞI, KUMLA DOLDURUYORUM..

SÜPERMEN DE, DİĞERLERİ GİBİ PÜR DİKKAT, KİL-GOR'U DİNLİYORDU..

ÜSTTEKİ TAŞ BOŞALDIĞI ZAMAN, KUMSALDA YETERİNCE SU BİRİKMİŞ OLACAKTIR!

EVET, ŞİMDİ SUYA DALABİLİRSİNİZ.!

BİR DELİNİN SÖZLERİ İÇİN, HAYATIMI TEHLİKEYE ATAMAM.!

BEN KİL-GOR'A GÜVENİYORUM.!

DUR! ATLAMA!

HAYATINI TEHLİKEYE ATTI!

BAKIN! SULAR GERÇEKTEN YÜKSELİYOR!

SAHİL SULARLA DOLDU, KİL-GOR HAKLIYMIŞ!

BUR YAŞIYOR, ÖNEMLİ OLAN DA BU!

ŞİMDİ BANA İNANDINIZ MI?

KİL-GOR, KUM SAATİNİ İLK BULAN KİŞİ OLMUŞTUR!

TARİHİMİZ HAKKINDA OLDUKÇA ÇOK ŞEY ÖĞRENDİK..

TANRININ HUZURUNDA, SENİ KARIM OLARAK KABUL EDİYORUM, VEDNA!

TANRININ HUZURUNDA, SENİ KOCAM OLARAK KABUL EDİYORUM, BUR!

NE GÜZEL, BUR İLE KİL-GOR'UN KIZI EVLENDİĞİNE GÖRE, KİL DE BİZİM AİLEDEN SAYILIR!

BUR, KAYINPEDERİNİN BULUŞLARINI İNCELEYİP, YARARLI HALE GETİRDİ, VE ÇOCUKLARINA, BÜYÜKBABALARININ NE YÜCE BİR İNSAN OLDUĞUNU ANLATTI.

KİL-GOR, DİĞER İNSANLARDAN ÇOK FARKLI BİR ADAMDI.

BÜYÜK TUFAN

ONUNCU BÖLÜM

UZAYDAKİ DOSTLARIMIZ, IŞINLARI İZLEYEREK, BUR-EL'DEN BEŞ NESİL ÖNCEYE KADAR GİTTİLER..

KIL-GOR'UN KONUŞMASINA BAKILIRSA, ŞU SIRALARDA TUFAN OLACAK!

ŞU EKRANDAKİ ADAM DA EL AİLESİNDEN Mİ?

ŞİMDİ ÖĞRENECEĞİZ!

BİRDEN FAZLA TANRIYA İNANMAK YANLIŞTIR.. BİZİM TEK ALLAHIMIZ VARDIR, O DA RAO'DUR!

YALNIZCA, RAO'YA İNANIN VE ONA HİZMET EDİN..

BEN RAO'YA İNANIRIM, AMA DİĞER TANRILARI DA KIZDIRMAK İSTEMEM!

VAR OLMAYAN TANRILARA İNANARAK RAO'YU KIZDIRIYORSUNUZ!

ANLATTIKLARIN DOĞRUYSA, RAO, BUNU BİZE BİR İŞARET İLE ANLATIRDI!

İŞTE SİZLERE GÖNDERDİĞİ İŞARETİ ŞİMDİ GÖRECEKSİNİZ, BEN BUNUN İÇİN BURADAYIM!

ŞURADA GÖRDÜĞÜNÜZ, KRİPTON'UN KIRMIZI GÜNEŞİ VAR YA..

RAO, BU GÜNEŞİ ŞİMDİ SARIYA BOYAYACAK!

BUNU GÖZLERİMİLE GÖRÜRSEM, RAO'NUN TEK TANRI OLDUĞUNA İNANIRIM!

AMAN YARAB-Bİ! GÜNEŞİN RENGİ DEĞİŞİYOR..SAPSARI OLDU..İNANILMAZ ŞEY!

PEKİ, BU MUCİZEYİ SEN NASIL ÖNCEDEN BİLİYORDUN?

BEN DEĞİL, RAO BİLİYORDU!

ÇOK GARİP, MADEM Kİ GÜNEŞLERİ SARI OLDU, BİZİM DÜNYADA SAHİP OLDUĞUMUZ ÜSTÜN YETENEKLERE, ONLARIN DA SAHİP OLMASI GEREKMEZ MİYDİ?

BU YALNIZCA OPTİK BİR DEĞİŞİMDİ.. BU OLAYI, KRİPTON'UN JEOLOJİK GELİŞİMİNİ OKUDUĞUMDA ÖĞRENMİŞTİM.!

"BU SIRALARDA, KRİPTON'UN BİLİNMEYEN BİR YÖRESİNDE BULUNAN "SARI VOLKAN, PATLAMAYA BAŞLAMIŞ VE..

"..VOLKANDAN YAYILAN SARI IŞINLAR, GÜNEŞE YANSIYIP ONU SARIYMIŞ GİBİ GÖSTERMİŞTİR!.."

O ZAMAN BU, RAO'NUN BİR MUCİZESİ DEĞİLDİ!

TAM AKSİNE.. VOLKANIN TAM O ANDA PATLAMAYA BAŞLAMASI DA BİR MUCİZEYDİ!

ÜSTELİK, YAF-EL, HALKA BU HABERİ VERDİĞİNDE, VOLKANDAN HABERİ BİLE YOKTU!

SÜPERKIZ, TEKRAR MERAKLA EKRANI İZLEMEYE KOYULDU..

İŞTE, RAO'NUN NE KADAR GÜÇLÜ OLDUĞUNU GÖRDÜNÜZ. BUNU BİLİN VE ONA GÖRE DAVRANIN!

RAO, ADALETİN TEMSİLCİSİDİR, BİRGÜN MUTLAKA..

..İYİLERİ KURTARACAKTIR, KÖTÜ İNSANLAR İSE TUFANLA BİRLİKTE YOK OLACAKLAR!

YAF-EL ERKEK KARDEŞİYLE KONUŞARAK YÜRÜYORDU..

HALK BÜYÜK BİR HEYECAN İÇİNDE, HERKES İYİLİK YAPMAYA, İYİ OLMAYA ÇALIŞIYOR!

İNŞALLAH BAŞARIRLAR, PEKİ YA HAYVANLAR, ONLAR NE OLACAK?

BU DURUMDA HAYVANLARI DÜŞÜNEN TEK KİŞİ SENSİN HERHALDE!

DİNLE BAK YAF! GEÇEN GÜN ÇOK GARİP BİRŞEY GÖRDÜM!

"BAZI HAYVANLAR, DERİN MAĞARALARA GİRİP, GİRİŞ DELİĞİNİ DE KAPATIYORLARDI..,,

HAYVANLARIN MAĞARALARA GİZLENMESİNİN NE ANLAMI OLABİLİR Kİ?

ANLAMI ŞU: HAYVANLAR DA TUFANIN GELECEĞİNİ BİLİYORLAR VE KENDİLERİNİ EMNİYETE ALIYORLAR!

BAK, ŞU UÇAN HAYVANLAR VAR YA, İŞTE ONLAR BİZİ KURTARACAKTIR!
ŞU DEV GİBİ YARATIKLARDAN BİR TEK SEN KORKMUYORSUN!
KAL! AKLIMA BİR ŞEY GELDİ, ŞU SARI VOLKAN'IN PATLAMASI, TUFANI BAŞLATMIŞ OLAMAZ MI?
OLABİLİR TABİİ! BUNU HİÇ DÜŞÜNMEMİŞTİM!
ARDINDAN SAĞNAK YAĞMURLAR BAŞLAMIŞTI..
HAYVANLAR HAZIRLIKLIYDILAR AMA İNSANLAR PANİK İÇİNDEYDİ!
NASIL KURTULACAĞIMIZI BİLEMİYORUM!
HERKESİN TEK AMACI VARDI: SUDA BOĞULMAKTAN KURTULMAK..
RAO BİZE YARDIM EDECEKTİR, KORKMAYIN!
NE YAPACAĞIMIZI BULDUM!
UÇAN DEV YARATIKLAR GELİYOR, BİZİ ÖLDÜRECEKLER!
HAYIR, ONLARI BEN ÇAĞIRDIM, ONLAR SAYESİNDE KURTULACAĞIZ!

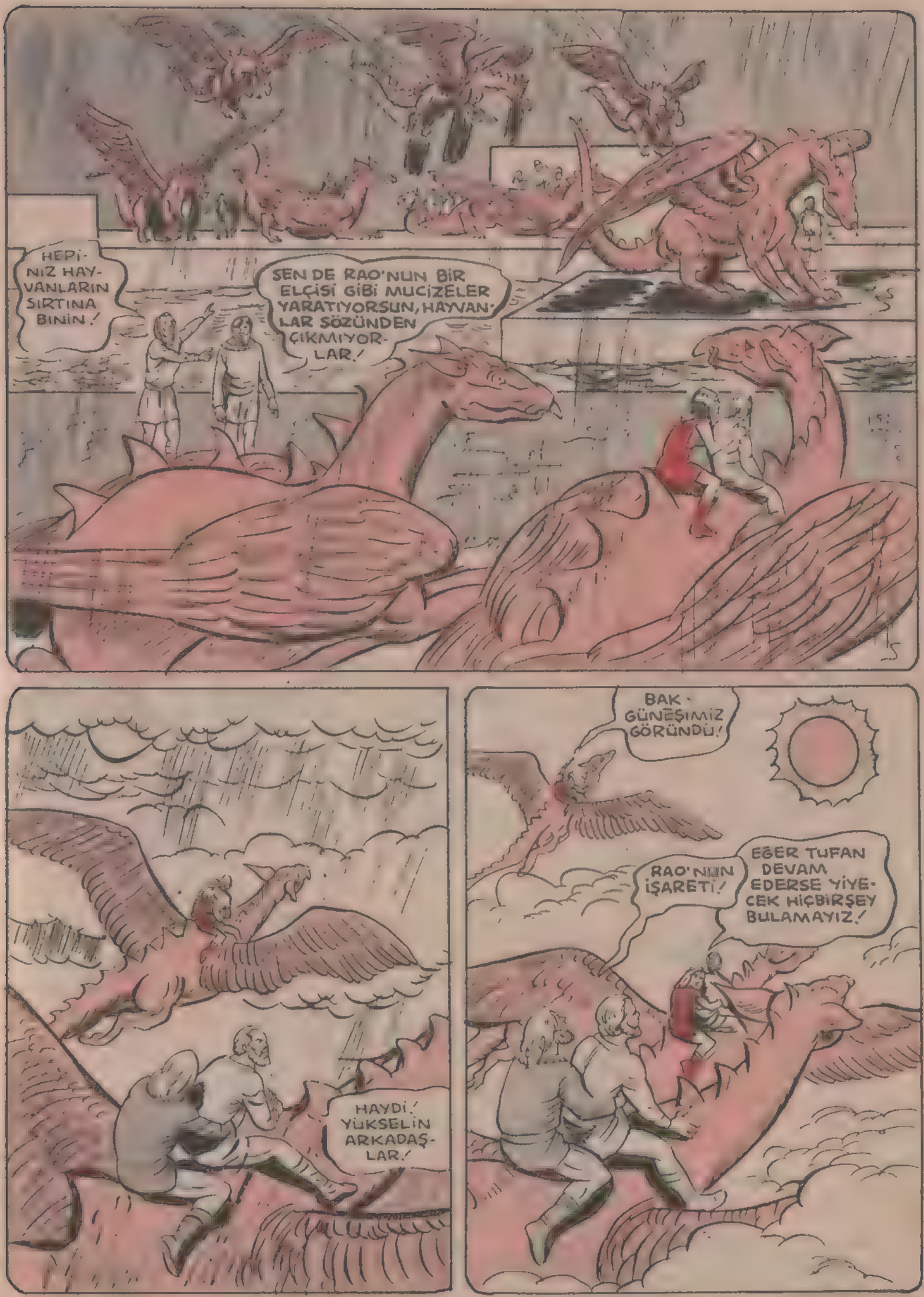
HEPİ-NİZ HAY-VANLARIN SIRTINA BİNİN!
SEN DE RAO'NUN BİR ELÇİSİ GİBİ MUCİZELER YARATIYORSUN, HAYVAN-LAR SÖZÜNDEN ÇIKMIYOR-LAR!
HAYDİ! YÜKSELİN ARKADAŞ-LAR!
BAK - GÜNEŞİMİZ GÖRÜNDÜ!
RAO'NUN İŞARETİ!
EĞER TUFAN DEVAM EDERSE YİYE-CEK HİÇBİRŞEY BULAMAYIZ!

HAYVANLARIN ÜZERİNDE BİR AYLIK YİYECEK VAR, GÖRDÜĞÜNÜZ GİBİ HERŞEY DÜŞÜNÜLMÜŞ!

BU YİYECEKLER BİZİ BİR AY İDARE EDER!

SAATLERDİR YOLDAYDILAR..

TİO, HAYVANLAR YORGUN GÖRÜNÜYORLAR, DAHA FAZLA UÇAMAZLAR!

SANIRIM ONLAR NE YAPACAKLARINI BİLİYORLAR!

HAYVANLAR, BULUTLARIN ARASINA DALARAK, İNMEYE BAŞLADILAR..

ŞU GÖRÜNEN TEPE, MUNDRU DAĞI OLSA GEREK, KRİPTON'UN EN YÜKSEK DAĞIYDI!

TUFAN DAHA AYLARCA SÜRSE BİLE, BU TEPE SULAR ALTINDA KALAMAZ!

HAYVANLAR BURADA DİNLENEBİLİR!

34 GÜN SONRA YAĞMUR DURDU VE BULUTLAR DAĞILMAYA BAŞLADI..

HAYATIMIZI ŞU HAYVANLARA BORÇLUYUZ!

BU HAYVANLARIN DEĞERİNİ ANLAMIŞTIM!

SULAR YAVAŞ YAVAŞ ÇEKİLMEYE BAŞLAMIŞTI..

BAKIN TOPRAKLAR ORTAYA ÇIKIYOR!

DAHA SONRA..

SULAR ÇEKİLDİ, ARTIK VADİYE İNEBİLİRİZ!

İŞTE, YEPYENİ BİR DÜNYA OLUŞTURACAĞIMIZ VADİ BURASI!

EVET! AMA DAHA ÖNCE..

BİZİ KURTARDIĞI İÇİN TANRI'YA DUA ETMELİYİZ!

BUNDAN BÖYLE BİZİ KURTARAN KUTSAL YARATIKLARA, EN UFAK BİR ZARAR VERMEK, TANRI'YA HAKARET ETMEK SAYILACAKTIR!

KÜÇÜKKEN BUNLARI DİNLEDİM, AMA OLAYLARI ONLARLA YAŞAMAK HARİKA BİR ŞEYMİŞ.!

DÜNYADAKİ TUFANDA, NUH HAYVANLARI KURTARMIŞTI, KRİPTON'DA İSE TAM TERSİNE, HAYVANLAR, İNSANLARI KURTARDILAR.!

AYRICA, UÇAH HAYVANLARIN, ANLAMSIZ KATLİAMI BÖYLELİKLE SONA ERMİŞ OLDU.. OLAYIN DEVAMINI MERAK EDİYORUM.!

BAKALIM, DAHA SONRA NELER OLMUŞ.!

YAF-EL, SÖYLE BAKALIM, TANRI BİR KEZ DAHA BÖYLE BİR TUFAN YARATACAK MI?

HAYIR! AMA UZUN BİR SÜRE SONRA, KRİPTON GEZEGENİ YOK OLACAK.!

VE BURADAN ÇOK UZAKLARDAKİ BİR YILDIZ, ARİYU-KRİPTONLULARI KURTARAÇAK.!

ARİYU MU DEDİ? BU, KRİPTONCADA, DÜNYANIN GÜNEŞİNE VERİLEN İSİMDİR.!

İNANILMAZ BİRŞEY.!

YAF-EL YÜZYILLARCA ÖNCEDEN, KRİPTONUN YOKOLACAĞINI VE BİZİM DÜNYAYA GELECEĞİMİZİ NASIL BİLİYORDU ACABA?

DAHA SONRA, DİĞER KRİPTONLULARA DA YARDIM EDECEĞİMİZİ VE KANDOR'UN KURTULACAĞINI HEPSİNİ BİLİYORMUŞ.!

ZAMANDAKİ YOLCULUKLARINA DEVAM EDİP, İLKÇAĞA GELDİLER...

BAK! EROK! ESKİ KRİPTONUN İLK HAKİMİ!

HEY KAL! EROK TIPKI SANA BENZİYOR!

BU SİHİRLİ İÇKİYİ BANA NEDEN VERİYORSUN, GİYOM?

BEN, BU IÇKİYİ KULLANAMAYACAK KADAR YAŞLIYIM!

AMA SENİN, BU SİHİRLİ İÇKİNİN SAĞLADIĞI GÜCÜ, ŞU DÜNYAYI UYGAR HALE GETİRMEK İÇİN KULLANACAĞINA EMİNİM!

İÇİNDE PEK FAZLA İÇKİ YOK, KISA ZAMANDA BİTER HERHALDE!

BUNU SUYLA KARIŞTIRIP KULLANACAKSIN, BİR LİTRE SUYA, BİR DAMLA SU ATACAKSIN!

NEDEN ŞARAPLA KULLANILMIYOR?

ŞARAP BU İÇKİYİ ETKİSİZ HALE GETİRİR DE ONDAN!

GÖRÜNTÜ KAYBOLDU, NEDEN?

GEÇMİŞTEN ÖYLESİNE UZAKTAYIZ Kİ, IŞINLAR BURAYA GÜÇLÜKLE ULAŞABİLİYOR!

DAHA İYİ ALGILAMAK İÇİN, BİRAZ DAHA GERİYE DÖNMELİYİZ!

Başlangıca dönüş !

YAF VE TİO'NUN BABALARI HİR-EL'İN DEVRİNE DÖNMÜŞLERDİ.. HİR-EL HÜKÜMDAR OLAN ERKEK KARDEŞİ VAD-EL İLE KAVGA ETMİŞ, ERKOL ŞEHRİNE DOĞRU KAÇMAKTAYDI..

ONBİRİNCİ BÖLÜM

DAHA SONRA, HİR VE VAD-EL'İN BABALARI VAB-EL'İ GÖRDÜLER..

YIRMİ NESİL SÜRESİNCE, EL AİLESİ EGEMENLİĞİ DEVAM ETMİŞTİR.. İÇLERİNDEN BAZILARI ÜLKEYİ ADALET İLKELERİNE UYGUN YÖNETMİŞ, BAZILARI İSE ZORBALIK YAPMIŞTIR..

SIZLER! O ILKEL SİLAHLARINIZLA, BENİM GUCÜME KARŞI KOYABİLECEĞİNİZİ Mİ SANIYORSUNUZ?

İEEAAH!

BU, TANRININ TA KENDİSİ HERHALDE!

HİÇBİR İNSAN BU KADAR GÜÇLÜ OLAMAZ

KAÇIN! SAVAŞI KAYBETTİK!

BİZDEN KORKTULAR, KORKU, GÜÇTEN DAHA ETKİLİ BİR SILAHTIR!

BU KORKUYLA, ŞEHİRLERİNDE BİZİ GÖRÜNCE ÖYLE BİR PANİĞE KAPILIRLAR Kİ, SAVAŞMAK AKILLARINA BİLE GELMEZ!

DAHA SONRA, EROK'U İLK DÜZENLİ ORDUNUN BAŞINA GEÇMİŞ GÖRÜYORUZ..

İLERİ! ŞU VAHŞİLERE İYİ BİR DERS VERELİM!

ÜZERİMİZE GELİYORLAR!

BİZİ MAHVEDECEKLER!

HEPİMİZİ ÖLDÜRÜR BUNLAR!

ŞİMDİ HEPİNİZ BENİ İZLEYİN!

BEN TEK BAŞIMA HEPSİNE BEDELİM!

BANA RAKİP BİLE SAYILMAZSINIZ, TEK BAŞIMA HEPİNİZİN HAKKINDAN GELİRİM!

BÖYLECE, SAVAŞLAR VE ZAFERLER BİRBİRİNİ KOVALADI.. SONUNDA EN BÜYÜK DÜŞMANIM BİLE AYAKLARIMA KAPANMIŞTI..

ONU, BİNLERCE İNSANIN HAYATINI KURTARABİLMEK İÇİN ESİR ALMIŞTIM.!

SİZDEN BİR TEK İSTEĞİM VAR HÜKÜMDARIM!

KIZIMI SERBEST BIRAKMANIZ, YALVARIRIM ONU BIRAKIN!

BEN URIKA'NIN HAKİMİ OLDUĞUM SÜRECE, ARTIK ÜLKEMDE BİR DAMLA KAN GÖRMEK İSTEMİYORUM!

BUNDAN SONRA, İNSAN KURBAN ETMEK DE YASAKTIR!

İŞTE İLK UYGAR TOPLUM, KRİPTONDA BÖYLECE GELİŞMİŞ OLDU.. BU TOPLUMDAKI İLK TAKVİM DE, BÜYÜK HÜKÜMDAR EROK İLE, GÜZEL KRALİÇE MİLİYA'NIN DÜĞÜN TARİHİ İLE BAŞLAR..

KOLLARINIZDAKİ BANTLARI DEĞİŞTİRİN!

TANRININ HUZURUNDA, SENİ KARIM OLARAK İLAN EDİYORUM MİLİYA!

BEN DE SENİ KOCAM OLARAK İLAN EDİYORUM, EROK!

İLK ÇOCUKLARI BİR ERKEKTİ..

BU ÇOCUK, BİZİM SOYUMUZU DEVAM ETTİRECEK!

OĞLUMUZA, BÜTÜN AİLEYİ EZBERE ÖĞRETECEĞİM!

BEBEK, BİRAZ BÜYÜDÜKTEN SONRA, AİLEYE KABUL MERASİMİ YAPILMIŞTI..

BUNDAN BÖYLE, HER AİLENİN KENDİNE ÖZGÜ, BİR SOYADI OLACAK, VE AİLELER BU İSİMLE ANILACAKLAR!

BEN "EL" İSMİNİ ALIYORUM!

ŞİMDİDEN SONRA, ADIM: EROL-EL'DİR.. BU ŞEHRE DE İSMİMİ VERİYORUM!

OĞLUMUN ADI İSE, KAL-EL OLACAKTIR!

EROK'UN SANA BENZEDİĞİ YETMİYORMUŞ GİBİ BİR DE OĞLUNA SENİN ADINI VERMİŞ!

ŞEHRE DE EROK-EL ADINI VERDİ!

AMA ZAMANLA, EROK-EL, ERKOL'E DÖNÜŞTÜ.. ERKOL, KRİPTON'UN EN ESKİ ŞEHRİDİR!

EROK'UN BAHSETTİĞİ KİMSELER VARDI, ONLARI DA BULMALIYIM!

AMA, O YILLARDAN O KADAR UZAKTAYIZ Kİ, EKRANDAKİ GÖRÜNTÜ TAMAMEM YOKOLDU!

B.RKAÇ HAFTA SONRA, MORGIN EDGE'NİN BÜROSUNDAYIZ..

KRİPTON HAKKINDAKİ YAZIN YAYINLANDIĞINDAN BERİ, SATIŞIMIZ YÜZDE ELLİ ARTTI KLARK!

BU KONUDA BASTIĞIMIZ KİTAP DA "EN İYİ SATAN KİTAPLAR" ARASINA GİRDİ BİLE!

BU KİTABI, FRANSIZCA, ALMANCA, JAPONCA, İSPANYOLCA V.S. BASACAĞIZ!

BELKİ RUSÇA BİLE BASABİLİRİZ!

HAZIRLADIĞIMIZ TELEVİZYON DİZİSİ DE, GÖRÜLMEMİŞ REKORLAR KIRACAK!

HOLİVUD'UN EN ÜNLÜ ARTİSTLERİYLE ANLAŞTIK!

KRİS RİV'E, EROK, JOR-EL II VE SÜPERMEN ROLLERİNİ VERECEĞİZ!

ÇARLTIN HÜSTİN, YAF-EL ROLÜNÜ OYNAYABİLİR!

AMA DİNLENMEK YOK!

YENİ BİR DİZİ DAHA İSTİYORUZ.. RAKIP ŞİRKETİN YAPTIĞI FALKE DE ÇOK İLGİ GÖRÜYOR, BİZ ONLARI GEÇMELİYİZ!

KENT, SENİ ÇOK BÜYÜK BİR ŞÖHRET YAPACAĞIM..

HEY, KENT! NEREYE GİDİYORSUN? GELSENE...

ATOM ŞÖVALYELERİ

BENİM HABERİM OLMADAN, TÜM BUNLAR NASIL OLDU?

ZIRHLI ADAMLAR GELİYOR! BELKİ ONLARDAN BİR ŞEY ÖĞRENEBİLİRİM!

METROPOLİS'E NE OLDU? YA İNSANLARA?

ÇOĞU ÖLDÜ. 1988'DAKİ BÜYÜK ATOM SAVAŞINDA RADYASYONUN ETKİSİYLE ÖLDÜLER! FAKAT SEN...

HEY, GARDNER, BU ADAMIN KİM OLDUĞUNU BİLİYOR MUSUN?

BU SÜPERMEN!

SÜPERMEN! BOMBALAR DÜŞTÜĞÜ ZAMAN NEREDEYDİN?

BUNLARI ÖNCEDEN ÖNLEMEK SENİN GÖREVİNDİ!

BOMBALAR MI? 1988 SAVAŞI MI? ANLAMIYORUM...

KIZGIN ŞÖVALYELER VE BİR TAKIM YARATIKLAR HEP BİRLİKTE SÜPERMEN'İ SUÇLARLAR...

NEREDEYDİN?

NEDEN BİZİ ÖLÜME TERKETTİN?

NEREDEYDİN..

NEDEN.

TERK ETTİN?

HAYIR... HAYIR... HAYIR!..

HAYIR!

HA? BİR KABUS GÖRMÜŞÜM... TIPKI GEÇEN GECEKİ GİBİ!

AMA İÇİMDE BUNUN SADECE BİR DUŞ OLMADIĞINI SÖYLEYEN BİR HIS VAR!

İÇİME DOĞAN BU SEZGİ BİR KAÇ SAAT SONRA DAHA DA GÜÇLENDİ...

...KLARK KENT AKŞAMKI HABER BÜLTENİ İÇİN HAZIRLANIRKEN....

AMERİKAN ORDUSU BUGÜN TAM ALARM DURUMUNA GETİRİLDİ...

...NEDENİ İSE ERKEN UYARI SİSTEMİNİN YANLIŞ OLARAK SOVYETLERİN SALDIRIYA GEÇTİĞİNİ BİLDİRMESİ!

"SONRA BİR TESADÜF ESERİ ALINAN BİLGİLERİN DOĞRU OLMADIĞI ANLAŞILDI VE KARŞI SALDIRI HAZIRLIKLARI DURDURULDU..

"...AMA AMERİKA'NIN TAM ALARM DURUMUNA GEÇTİĞİNİ DE SOVYETLER ÖĞRENMİŞTİ!

"İKİ ÜLKE ARASINDAKİ DİREKT BAĞLANTIDAN KONUŞULARAK HERŞEYİN BİR BİLGİSAYAR HATASINDAN KAYNAKLANDIĞI AÇIKLANDI VE İŞLER DÜZELDİ!..

TEHLİKE ŞİMDİLİK GEÇTİ, AMA BU KONUDAKİ KUŞKULAR GİDEREK ARTIYOR... AYNI DURUM BİR DAHA...

...ORTAYA ÇIKARSA, YİNE AYNI SOĞUKKANLI DAVRANIŞIN GÖSTERİLECEĞİ ŞÜPHELİ!

YAYINDAN BİR KAÇ SANİYE SONRA, KLARK KENT, SÜPERMEN KILIĞINA GİRER...
İÇİMDEKİ BİR HIS BUGÜNKÜ YANLIŞ ALARMIN BENİM GÖRDÜĞÜM DÜŞLERLE BİR İLGİSİ OLDUĞUNU SÖYLÜYOR!
UMARIM KALEYE VARDIĞIMDA DURUMU İYİCE ANLARIM!
SÜPER BİLGİSAYARIM ÜLKENİN SAVUNMA SİSTEMİNİ İNCELEYEREK...
..TAM ALARM DURUMUNA GEÇİRİLDİĞİNDE BENİ UYARMALIYDI!
AMA NEDENSE BUNU YAPMADI!
HABER ALMA KAYNAKLARIM SON ZAMANLARDA SOVYETLERİN DE BİLGİSAYARLA BAŞLARININ DERTTE OLDUĞUNU BİLDİRİYOR!
AMERİKA İLE SOVYETLERİN BENİM BİLGİSAYARIMLA AYNI ANDA SORUN YARATMASI TEK BİR NEDENE BAĞLANABİLİR Mİ?
BU ALETLE BİLGİSAYARIN HESAPLARINI VE İÇ DÜZENİNİ KONTROL EDEBİLİRİM!
EĞER MAKİNEDE BİR ARIZA VARSA, BUNU HEMEN...
AHHH!

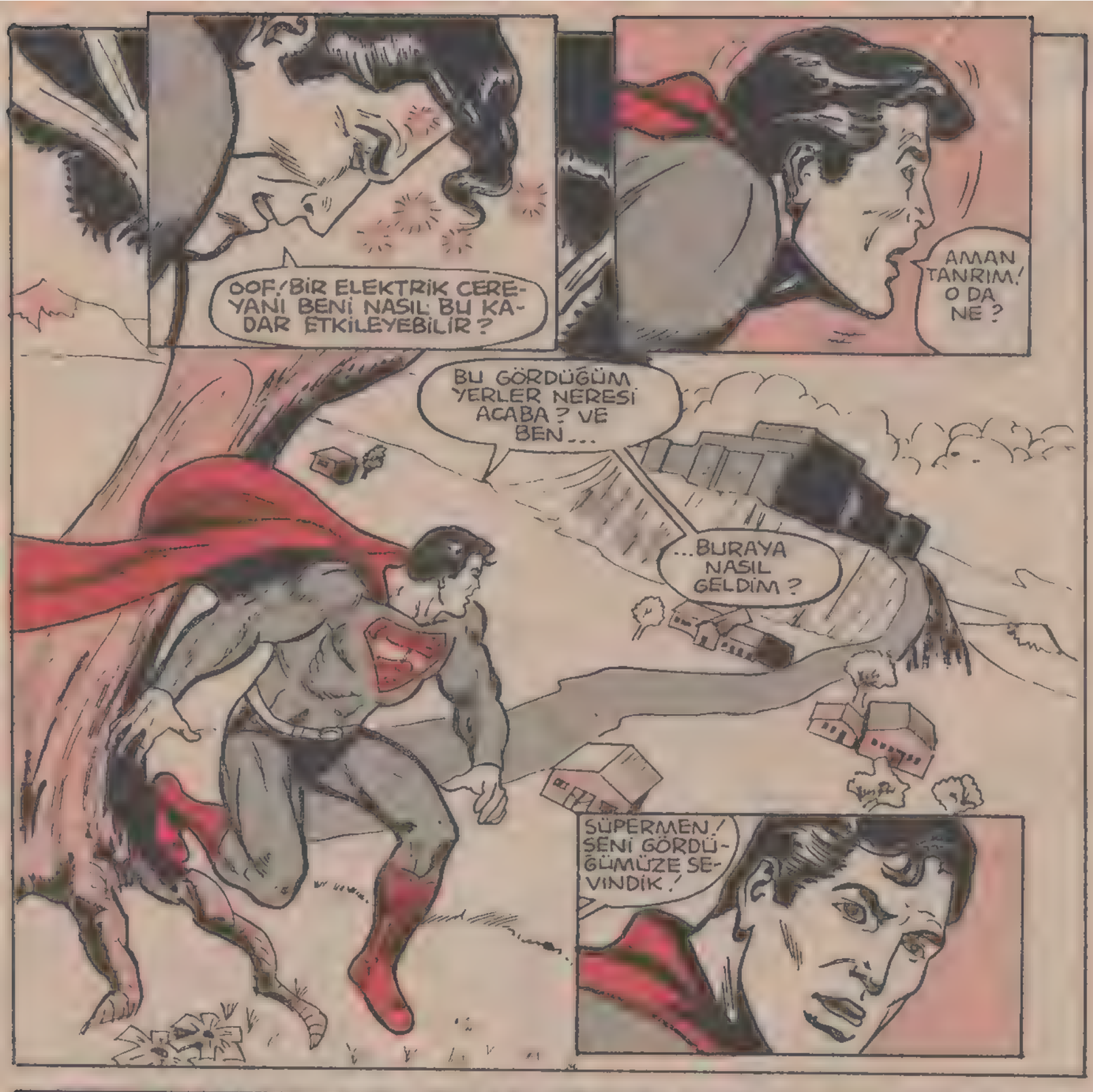
OOF! BİR ELEKTRİK CEREYANI BENİ NASIL BU KADAR ETKİLEYEBİLİR?
AMAN TANRIM! O DA NE?
BU GÖRDÜĞÜM YERLER NERESİ ACABA? VE BEN...
...BURAYA NASIL GELDİM?
SÜPERMEN! SENİ GÖRDÜĞÜMÜZE SEVİNDİK!

DURVALE'YE HOŞGELDİN!
GÖRDÜĞÜN GİBİ, SAVAŞTAN BERİ DÖRT YILDIR HERŞEYİ YENİDEN İNŞA EDİYORUZ.
İNANILIR GİBİ DEĞİL! BUNLAR RÜYAMDA GÖRDÜĞÜM KİŞİLER... AMA BU KEZ DOSTÇA DAVRANIYORLAR!

NEREDEYSE UNUTUYORDUM...ADIM GARDNER GRAYLE!
SAVAŞTA ÇAVUŞ OLARAK GÖREV YAPTIM... ATOM ŞÖVALYELERİNİN ŞEFİYİM!
BUNLAR DA ŞÖVALYE ARKADAŞLARIM ESKİ ERLER VAYNE VE HOLLİS HOBARD...
...ESKİ ÖĞRETMEN DOUGLAS HERALD...
...VE DOUGLAS'IN KIZKARDEŞİ MARENE!
ÇOK YAKINDA, ARKADAŞIMIZ BİLİM ADAMI BRYNDON SMİTH'İ KAYBETTİK...
...AMA O SIRADA EFSANEVİ İLAH HERKÜL'E RASTLADIK!
SELAM, ARKADAŞ!
HERKÜL İLE BEN BİRKAÇ YIL ÖNCE KARŞILAŞMIŞTIK!
AMA O ZAMAN SAÇI KIZILDI!
BU OLANAKSIZ, ÇÜNKÜ BEN BİN YIL BİR KAYAYA ZİNCİRLE BAĞLI OLARAK YAŞADIM...
...SONUNDA NÜKLEER BOMBALAR PATLAYINCA ÖZGÜRLÜĞÜME KAVUŞTUM!
GERÇEKTEN GELECEKTE Mİ YAŞIYORUM, YOKSA...
...YİNE DÜŞ MÜ GÖRÜYORUM?
BELKİ BİR KAÇ SORU SORMAM YARARLI OLABİLİR...
FAKAT KAHRAMANIMIZ KONUŞMAYA BAŞLAMADAN...
GARDNER! ÇABUK GEL! İMDAT SİNYALİ ALDIK...BİR RADYASYON CANAVARINDAN SÖZ EDİLİYOR!
VE MESAJ NEW YORK'TAN GELİYOR!

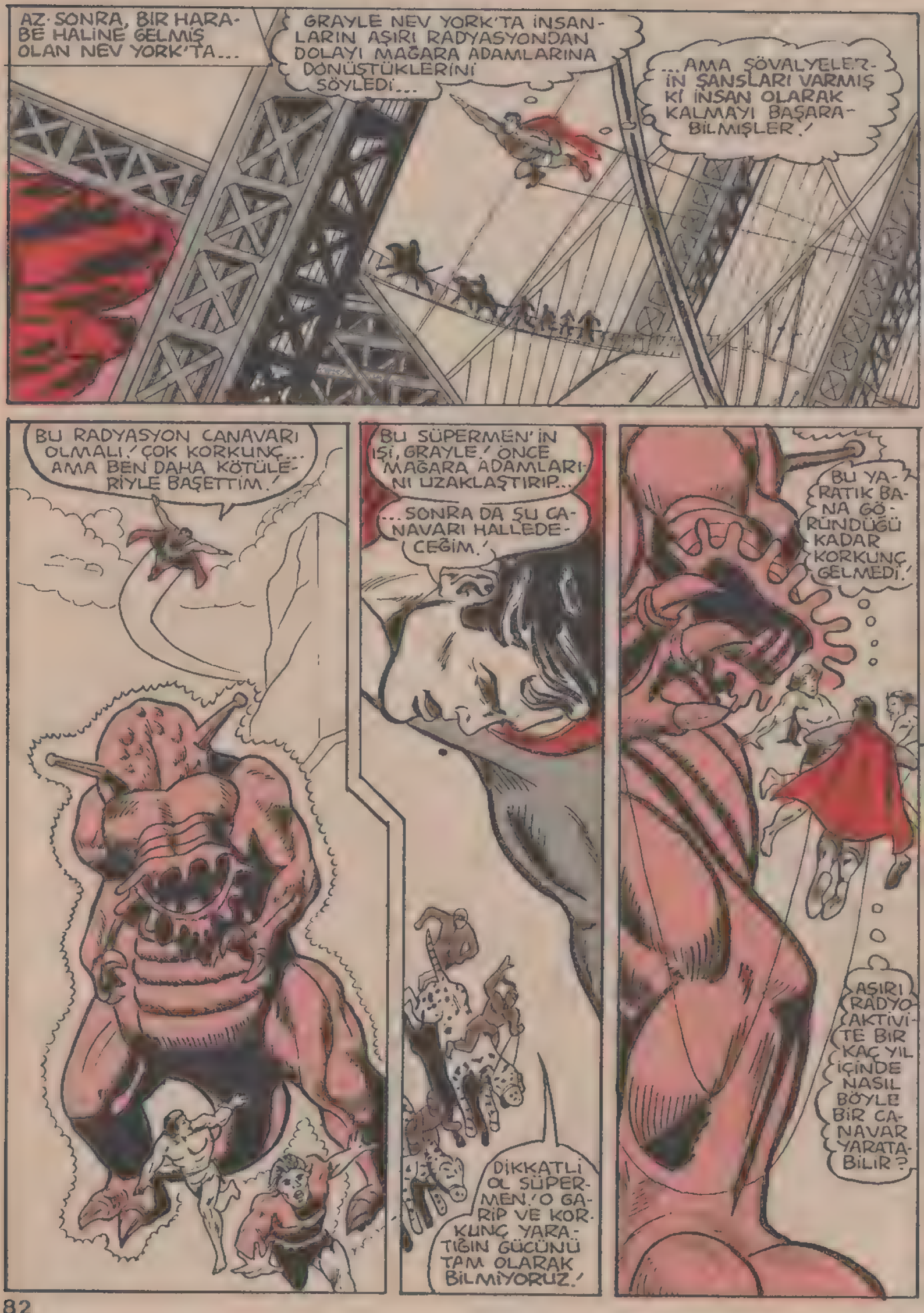
AZ SONRA, BİR HARABE HALİNE GELMİŞ OLAN NEW YORK'TA...
GRAYLE NEW YORK'TA İNSANLARIN AŞIRI RADYASYONDAN DOLAYI MAĞARA ADAMLARINA DÖNÜŞTÜKLERİNİ SÖYLEDİ...
...AMA ŞÖVALYELERİN ŞANSLARI VARMIŞ Kİ İNSAN OLARAK KALMAYI BAŞARABİLMİŞLER.!
BU RADYASYON CANAVARI OLMALI.! ÇOK KORKUNÇ... AMA BEN DAHA KÖTÜLERİYLE BAŞETTİM.!
BU SÜPERMEN'İN İŞİ, GRAYLE.! ÖNCE MAĞARA ADAMLARINI UZAKLAŞTIRIP...
...SONRA DA ŞU CANAVARI HALLEDECEĞİM.!
DİKKATLİ OL SÜPERMEN.! O GARİP VE KORKUNÇ YARATIĞIN GÜCÜNÜ TAM OLARAK BİLMİYORUZ.!
BU YARATIK BANA GÖRÜNDÜĞÜ KADAR KORKUNÇ GELMEDİ.!
AŞIRI RADYOAKTİVİTE BİR KAÇ YIL İÇİNDE NASIL BÖYLE BİR CANAVAR YARATABİLİR?

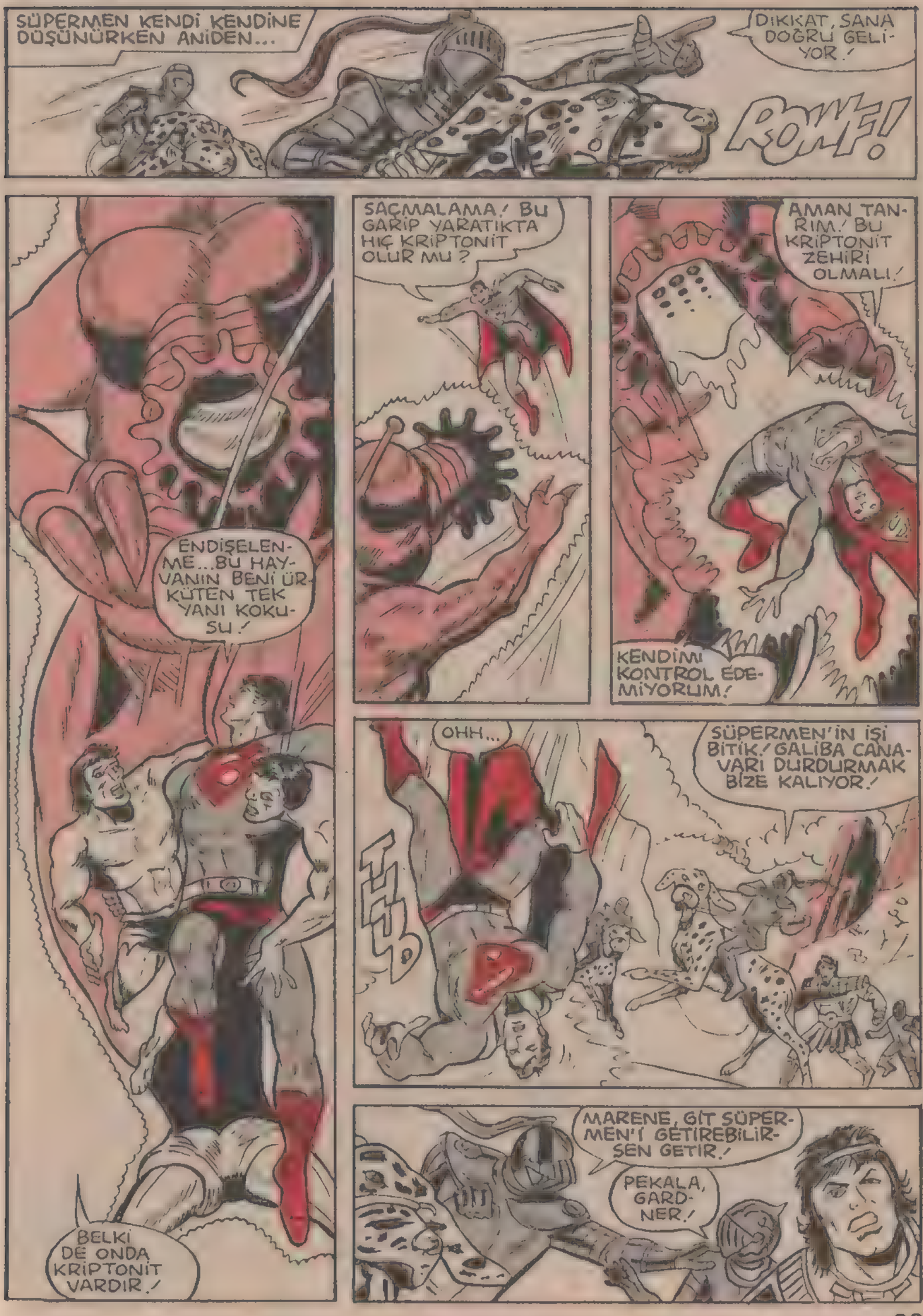
SÜPERMEN KENDİ KENDİNE DÜŞÜNÜRKEN ANİDEN...
DİKKAT, SANA DOĞRU GELİYOR!
POW!
ENDİŞELENME...BU HAYVANIN BENİ ÜRKÜTEN TEK YANI KOKUSU!
BELKİ DE ONDA KRİPTONİT VARDIR!
SAÇMALAMA! BU GARİP YARATIKTA HIÇ KRİPTONİT OLUR MU?
AMAN TANRIM! BU KRİPTONİT ZEHİRİ OLMALI!
KENDİMİ KONTROL EDEMİYORUM!
OHH...
SÜPERMEN'İN İŞİ BİTİK! GALİBA CANAVARI DURDURMAK BİZE KALIYOR!
MARENE, GİT SÜPERMEN'Í GETİREBİLİRSEN GETİR!
PEKALA, GARDNER!

M. MARENE... SENİ TANIYORUM! NELER OLUYOR?

ŞİMDİ KONUŞMA! ÖNCE BİRAZ DİNLEN...

HAYDİ ŞÖVALYELER! ONUN DİKKATİNİ ÇEKMEYE ÇALIŞIN!

YİP!

YİP!

YAHOO!

HEY! AŞAĞIYA EĞİLİP BİZE ULAŞMAYA ÇALIŞIYOR!

HAZIR MISIN, HERKÜL?

ZEUS'UN OĞLU...

ZOP

...HER ZAMAN HAZIRDIR!

BU SEFİL HAYVAN ARTIK KİMSEYE ZARAR VEREMEYECEK!

FWUD

ŞOVALYELER GERİ DÖNDÜĞÜNDE...
AYAĞA KALKTIĞINA SEVİNDİM, DOSTUM! EĞER CANAVARI DÜŞÜNÜYORSAN, BİZ ONU ÇOKTAN HAKLADIK!
TEBRİKLER! ŞİMDİ SÖYLEYİN BANA...
SİZİN YAŞANTINIZ BİRAZ GARİBİME GİTTİ!
SAVAŞIN HERŞEYİ TAHRİP ETTİĞİNİ SÖYLÜYORSUNUZ.
AMA SİZİN DURUMUNUZ İYİ... YİYECEĞİNİZ, ALETLERİNİZ, HERŞEYİNİZ VAR!
PEKİ RADYASYONUN ETKİSİ NE OLDU? BİR NÜKLEER SAVAŞTAN YILLAR SONRA BİLE ÖLÜMCÜL HASTALIKLAR ORTADAN KALKMAZ...
...AMA DURVALE'DE BİR HASTANE BİLE YOK!
BUNA KARŞIN SİZ BANA RADYASYONUN DEV KÖPEKLER, MAĞARA ADAMLARI VE KRİPTONİT TAŞIYAN GARİP CANAVARLAR...
...YARATTIĞINI SÖYLÜYORSUNUZ!
GARDNER BİRDEN ÖFKELENİR VE...
UYGARLIĞI YENİDEN KURMAYA ÇALIŞAN CESUR İNSANLARIN ÇABALARINI KÜÇÜMSEMEYE NASIL CESARET EDERSİN?
BU İNSANLAR GERÇEK BİRER KAHRAMANDIR!
BİZİM BİR GÖREVİMİZ VAR, SÜPERMEN!
HEY, DUR BİR DAKİKA!
...EĞER BİZE KATILMAK İSTEMİYORSAN...

...BURADAN ÇEKİP GİDEBİLİRSİN!

NELER OLUYOR BÖYLE?

FWUMP!

HA? HALA KALEMDEYİM! DEMEK Kİ BİR HAYAL DÜNYASINA DALMIŞIM... AMA TÜM BUNLAR...

...NASIL OLDU?

ARKA ARKAYA GÖRDÜĞÜM DÜŞLERLE DÜNYADAKİ GERGİN DURUMUN BİR BAĞLANTISI OLMALI!

DAHA DA ÖNEMLİSİ ACABA BU HAYALDE DÜNYANIN KADERİ Mİ GİZLİ?

TÜM BU SORULARIMA YANIT VERECEK KIŞIYİ BİLİYORUM... STAR LABORATUVARINDA PSİKOLOG OLARAK ÇALIŞAN VE...

...RÜYAMDA ATOM ŞÖVALYESİ OLARAK GÖRDÜĞÜM...

S.T.A.R. LABS

"..MARENE HERALD!"
YARDIMCI OLAMADIĞIM İÇİN ÜZGÜNÜM SUPERMEN, AMA NE ATOM ŞÖVALYELERİ...
...NE DE GARDNER GRAYLE...
...HAKKINDA HIÇ BİR ŞEY BİLMİYORUM!
AMA ŞUNU BİR HATIRLA... SEN BİR ZAMANLAR ORDUDAKİ BİR ER İÇİN PSİKOLOJİK BİR İNCELEME YAPMIŞTIN...
PEKİ...NE OLMUŞ?
BU ER GARDNER GRAYLE...
...DEĞİL MIYDI?
AMAN TANRIM!
AZ SONRA PSİKOLOG KADININ HAFIZASI TEKRAR YERİNE GELİR...
EVET, GARDNER'İ TANIYORUM! TABİİ! RAPORUMU HAZIRLARKEN ONUNLA BİRÇOK KEZ GÖRÜŞTÜM.
HAYDİ ANLAT!
BU DENEYDE NORMAL BİR ASKERİN BİR NÜKLEER SAVAŞTAN SONRA NASIL DAVRANACAĞINI BELİRLEMEYE ÇALIŞTIK.
GARDNER'İ TEK BAŞINA BİR BÖLMEYE KAPATIP GELİŞMİŞ BİR BİLGİSAYARA BAĞLADIK.
BELKİ DE BU KADAR ZAMAN SONRA...
...HALA ORADADIR!

AZ SONRA ÇOK GİZLİ BİR TESİSTE...
BURASI TERK-EDİLMİŞ. DOĞRU YERE Mİ GELDİK?
EVET BURASI... AMA GÖRÜNÜŞE GÖRE BURADA ÇALIŞAN HERKESE ZORLA HERŞEYİ UNUTTURMUŞLAR.
BU ANAHTAR KARTIM NE ZAMANDIR MASAMDA DURUYORDU...
...AMA HAFIZAMI KAYBETTİĞİM İÇİN ONU FARK-EDEMEDİM.
ŞİMDİ DE ÇALIŞMASI GEREK.
DR. HERALD, GERİ ÇEKİLİN. SÜPER KULAĞIM AZ SONRA BİR BOMBANIN PATLAYACAĞINI...
...HABER VERİYOR!
KWA-THOOM!
SONRA
HERHALDE KİLİDİ DEĞİŞTİRMİŞLER!
ŞANSIMIZ VARMIŞ Kİ KAPI İÇERİ GİRMEMİ ENGELLEYECEK KADAR...
...SAĞLAM DEĞİL.
SAP
RIP!

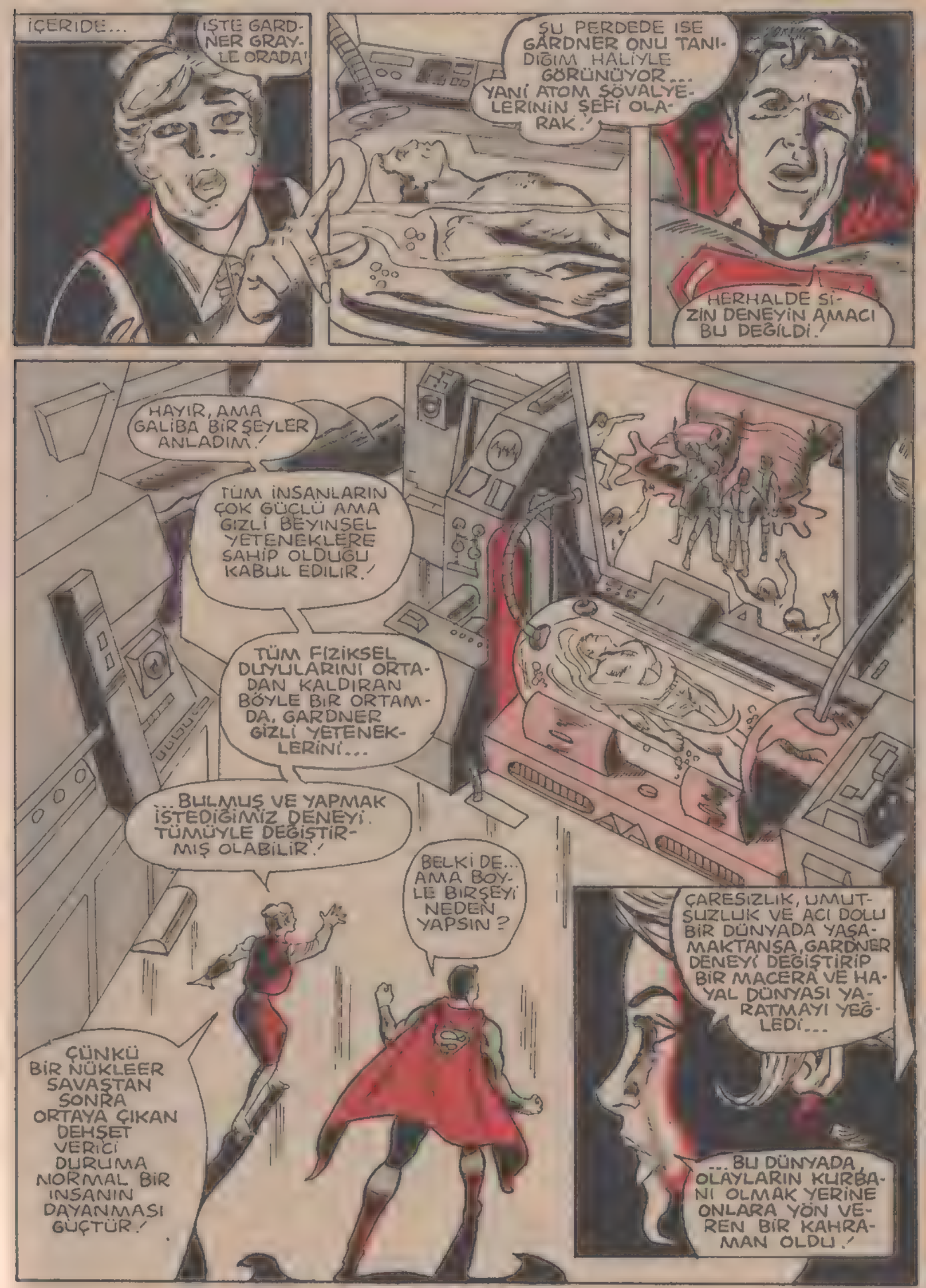
İÇERİDE...
İŞTE GARDNER GRAYLE ORADA!
ŞU PERDEDE ISE GARDNER ONU TANIDIĞIM HALİYLE GÖRÜNÜYOR... YANİ ATOM ŞÖVALYELERİNİN ŞEFİ OLARAK.!
HERHALDE SİZİN DENEYİN AMACI BU DEĞİLDİ.!
HAYIR, AMA GALİBA BİRŞEYLER ANLADIM.!
TÜM İNSANLARIN ÇOK GÜÇLÜ AMA GİZLİ BEYİNSEL YETENEKLERE SAHİP OLDUĞU KABUL EDİLİR.!
TÜM FİZİKSEL DUYULARINI ORTADAN KALDIRAN BÖYLE BİR ORTAMDA, GARDNER GİZLİ YETENEKLERİNİ...
...BULMUŞ VE YAPMAK İSTEDİĞİMİZ DENEYİ TÜMÜYLE DEĞİŞTİRMİŞ OLABİLİR.!
BELKİ DE... AMA BÖYLE BİRŞEYİ NEDEN YAPSIN?
ÇÜNKÜ BİR NÜKLEER SAVAŞTAN SONRA ORTAYA ÇIKAN DEHŞET VERİCİ DURUMA NORMAL BİR İNSANIN DAYANMASI GÜÇTÜR.!
ÇARESİZLİK, UMUTSUZLUK VE ACI DOLU BİR DÜNYADA YAŞAMAKTANSA, GARDNER DENEYİ DEĞİŞTİRİP BİR MACERA VE HAYAL DÜNYASI YARATMAYI YEĞLEDİ...
...BU DÜNYADA, OLAYLARIN KURBANI OLMAK YERİNE ONLARA YÖN VEREN BİR KAHRAMAN OLDU.!

VAY CANINA! ŞIMDI HERŞEY AYDINLANDI!
HAYALLERI GERÇEK DÜNYANIN O KADAR ÖTESINDEYDI KI, GARDNER SADECE DENEYI DEĞIŞTIRMEKLE KALMADI!
BAĞLI OLDUĞU BILGISAYARI YENIDEN PROGRAMLARKEN, BAŞKA YERLERDEKI ÇOK GÜVENLI OLDUKLARI SANILAN AYGITLARI DA ETKISI ALTINA ALDI!
AMERIKA'NIN VE SOVYETLER'IN ÇOK GIZLI BILGISAYARLARINA VE BENIM SÜPER BILGISAYARIMA ERIŞMEYI BAŞARDI!
"DEMEK KI YANLIŞ ALARMLARIN VE BILGISAYAR HATALARININ ARKASINDA GARDNER GRAYLE VARMIŞ!
"BILINÇ ALTINDAKI HAYALINI GERÇEKLEŞTIRMEK ISTERKEN...
WHOOSH!
"... DÜNYAYI BIR NÜKLEER FELAKETIN EŞIĞINE GETIRDI!
BAVA-VOOM!

AMA YAPTIĞI ŞEYLERİN YANLIŞ OLDUĞUNU BİLİYORDU...

BU YÜZDEN ÖNCE RUYALARIM, SONRA DA BİLGİSAYARIM ARACILIĞI İLE BANA ULAŞMAYA ÇALIŞTI...

...ÜÇÜNCÜ DÜNYA SAVAŞINI BAŞLATMASINA ENGEL OLMAMI İSTİYORDU.!

AMA ARZULARI DAHA ÜSTÜN ÇIKTI...VE BENİ HAYAL DÜNYASINDAN KOVDU.!

ŞANSIM VARMIŞ Kİ SENDEN GEREKLİ BİLGİYİ ALABİLDİM.!

DUR.! BUNU ŞİMDİ YAPAMAYIZ.!

ŞİMDİ ŞU FİŞİ ÇEKEREK BU ÇILGINLIĞA BİR SON VERMELİYİM.!

ŞU ANDA GARDNER'İN BENLİĞİ HAYALLERE O KADAR KAPILMIŞ KI, ANI BİR HAREKETİMİZ ONA BÜYÜK ZARARLAR VEREBİLİR.!

AMA BAŞKA SEÇENEĞİMİZ YOK...

DUR!

SIRRAK

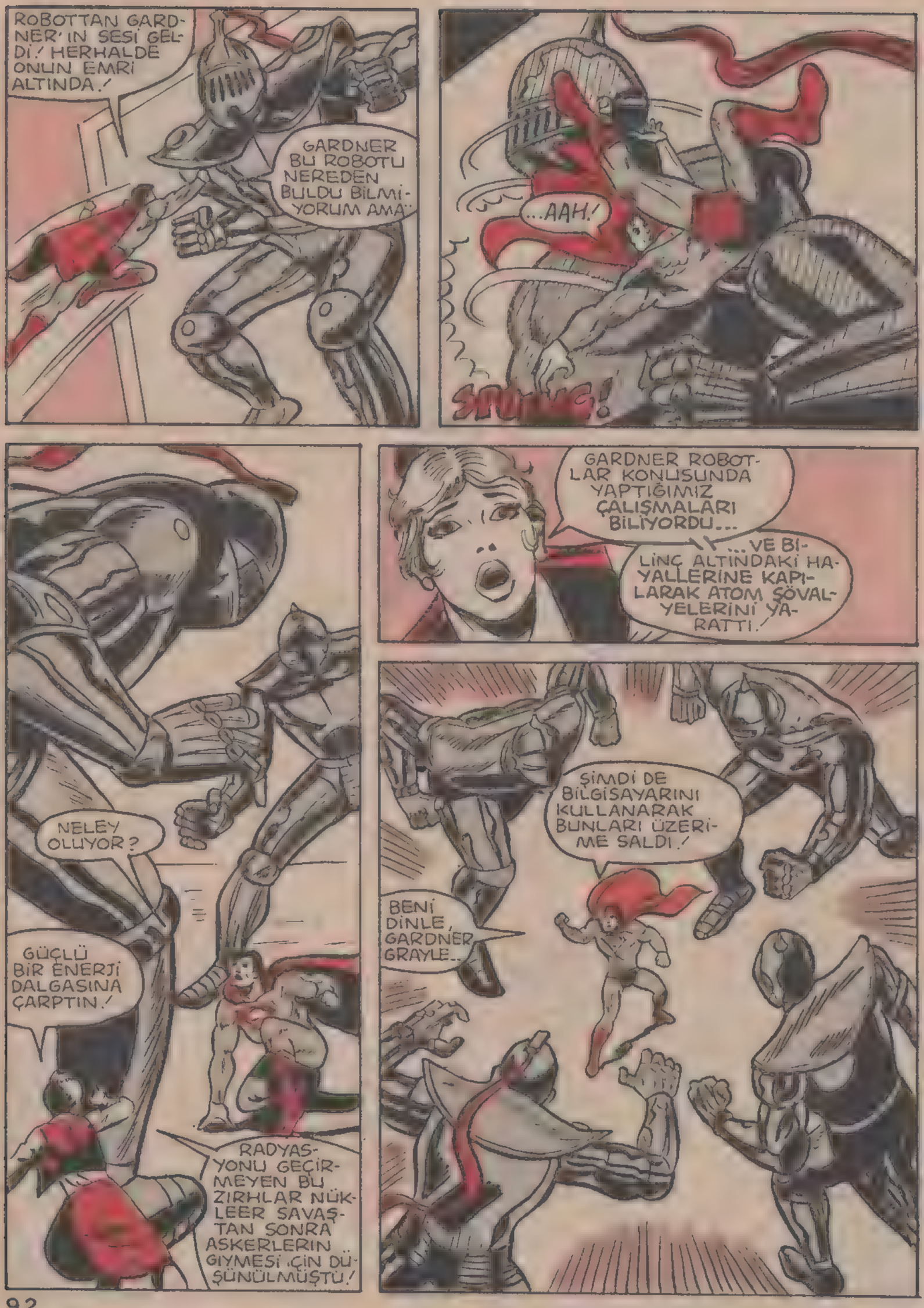
ROBOTTAN GARDNER'IN SESİ GELDİ! HERHALDE ONUN EMRİ ALTINDA.!
GARDNER BU ROBOTU NEREDEN BULDU BİLMİYORUM AMA..
...AAH!
SHUNG!
GARDNER ROBOTLAR KONUSUNDA YAPTIĞIMIZ ÇALIŞMALARI BİLİYORDU...
...VE BİLİNÇ ALTINDAKİ HAYALLERİNE KAPILARAK ATOM ŞÖVALYELERİNİ YARATTI.!
NELEY OLUYOR?
GÜÇLÜ BİR ENERJİ DALGASINA ÇARPTIN.!
RADYASYONU GEÇİRMEYEN BU ZIRHLAR NÜKLEER SAVAŞTAN SONRA ASKERLERİN GİYMESİ İÇİN DÜŞÜNÜLMÜŞTÜ!
ŞİMDİ DE BİLGİSAYARINI KULLANARAK BUNLARI ÜZERİME SALDI.!
BENİ DİNLE, GARDNER GRAYLE..

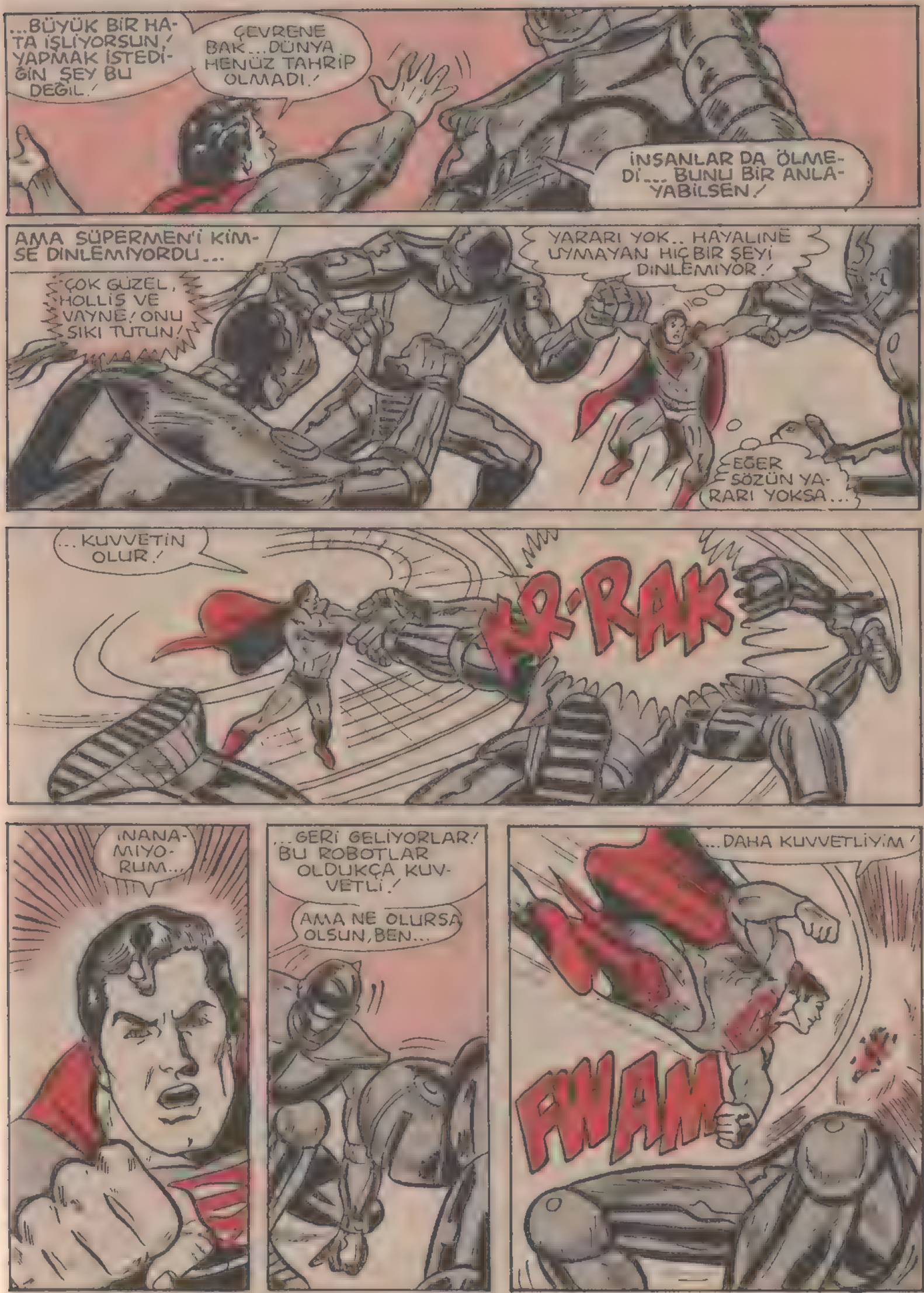
...BÜYÜK BİR HATA İŞLİYORSUN! YAPMAK İSTEDİĞİN ŞEY BU DEĞİL!
ÇEVRENE BAK... DÜNYA HENÜZ TAHRİP OLMADI!
İNSANLAR DA ÖLMEDİ... BUNU BİR ANLAYABİLSEN!
AMA SÜPERMEN'İ KİMSE DİNLEMİYORDU...
ÇOK GÜZEL, HOLLİS VE VAYNE! ONU SIKI TUTUN!
YARARI YOK.. HAYALİNE UYMAYAN HİÇ BİR ŞEYİ DİNLEMİYOR!
EĞER SÖZÜN YARARI YOKSA...
...KUVVETİN OLUR!
KR-RAK
İNANAMIYORUM...
...GERİ GELİYORLAR! BU ROBOTLAR OLDUKÇA KUVVETLİ!
AMA NE OLURSA OLSUN, BEN...
...DAHA KUVVETLİYİM!
FWAM

VE ÇELİK ADAM DİKKATİNİ DİĞER DEV ROBOTLARA ÇEVİRDİĞİ ANDA...

BU KIZIL GÜNEŞ ENERJİSİ ŞİMDİ SENİN İÇABİNA BAKAR!

ZAAK

BU ROBOTU YAPANLAR HERŞEYİ DÜŞÜNMÜŞLER! IŞINLARIN BANA ÇOK BÜYÜK ZARARI OLMADI AMA...

BONNK!

...YİNE DE ONLARA TEKRAR HEDEF OLMAK İSTEMEM!

O SIRADA...

ROBOTLARIN SÜPERMEN'LE DÖĞÜŞMESİNİ GARDNER HAYALİNDE DEĞİŞTİRMİŞ! SÜPERMEN'E BİRŞEY YAPARLAR MI BİLMEM AMA...

...SONUCU NE OLURSA OLSUN ŞU BİLGİSAYARI DURDURMALIYIM!

HAYIR, BAYAN! BUNU YAPAMAZSIN!

AMAN TANRIM...BU DOUGLAS'IN SESİ! GARDNER HAYAL DÜNYASINDA ARKADAŞLARINA DA YER VERMİŞ!

BİNANIN DIŞINDA...

AAAAH!

ROBOTLARDAN BİRİ DR. HERALD'I YAKALAMIŞ OLMALI! BİRŞEYLER YAPMALIYIM..

GARDNER! ŞÖVALYE ARKADAŞININ MARENE'YE YAPTIĞINI GÖRÜYOR MUSUN?

HAYALİNİ GERÇEKLEŞTİRMEK..

...İÇİN SEVDİĞİN KADINI ÖLDÜRECEK!

BIRAK ONU HERALD! BUNU YAPAMAYIZ!

HAYIR... BIRAKMAM!

İNANILIR GİBİ DEĞİL! ROBOTLARIN KİŞİLİKLERİ BİLE GARDNER'IN HAYALINDE YARATTIĞI ŞEYLER! ASLINDA KENDİ KENDİSİYLE SAVAŞIYOR!

VE O SIRADA...

HA? ROBOT YAVAŞ YAVAŞ DURUYOR! GALİBA GRAYLE ARTIK ONU KONTROL EDEMİYOR!

BURADAKİ ROBOTU ARTIK YÖNETEMİYOR AMA...

...BİLİNÇ ALTINDA KENDİ KENDİYLE SAVAŞIYOR!

TANRI AŞKINA, HERALD, ONA ZARAR VERME! O SENİN KIZKARDEŞİN!

TAMAM, MARENE! ŞİMDİ SENİ BURADAN ÇIKARTACAĞIM!

HAYIR, SÜPERMEN.. YAPMA!

EN SONUNDA ONA NASIL ULAŞACAĞIMI BULDUM!

GARDNER, LÜTFEN DİNLE! GERÇEĞİ KABULLENMEN GEREK!

DOUGLAS HERALD KARDEŞİM DEĞİL...

...KOCAM!

BU SÖZLER ÜZERİNE, DEV ROBOT BİR AN DONUP KALIR, VE SONRA...
HAYIR!
GRAYLE'NİN TÜM HAYALLERİ, KENDİ KENDİNE SÖYLEDİĞİ YALANLAR YIKILIYOR.
WAM!
BOK
ŞİMDİ ONUN EN ZAYIF ANI.
SÜPERMEN, PERDEYE BAK. BU NE DEMEK?
ATEŞLEMEYE ON SANİYE KALDI...
10
GARDNER GRAYLE İSTEMEYEREK DE OLSA BİLİNÇ ALTINDAKİ İSTEĞE UYDU. ÜÇÜNCÜ DÜNYA SAVAŞINI BAŞLATACAK...
...ON SANİYE İÇİNDE ONU DURDURMALIYIM.
9 8 7 6 5 4 3 2
BU KUMANDA TABLOSUNA SÜPER HIZIMLA BİR GÖZ ATIP HER DÜĞMENİN NE İŞE YARADIĞINI ÖĞRENEBİLİRİM.
VE BİLGİSAYARI YENİDEN PROGRAMLAYARAK ATEŞLEMEYİ DURDURABİLİRİM.
İŞTE. HER ŞEYİ İYİ AYARLADIYSAM, TÜM OLASILIKLARI GÖZÖNÜNE ALDIYSAM VE ÇABUK...
...DAVRANABİLDİYSEM...

...TEHLİKE GEÇTİ!
SÜPER GÖRÜŞÜME GÖRE HİÇBİR FÜZE ATEŞLENMEDİ... DİĞER BİLGİSAYARLARLA DA BAĞLANTI KESİLDİ!
YA GARDNER NE OLDU?
BİZİ
ACABA BU OLAYLARDAN SAĞSALİM...
...KURTULDU MU?
MARANE..IIII, DR.HERALD...
LÜTFEN BANA MARENE DE, GARDNER!
NE..NELER OLUYOR BURADA? SAVAŞ BİTTİ Mİ?
AMA, HAYIR... HİÇ SAVAŞ OLMADI, OYLE DEĞİL MI?
AMAN TANRIM, BEN NELER YAPTIM?
TAMAM, GARDNER... HERŞEY BİTTİ! KURTULDUK!
AMA... BİR ATOM SAVAŞINA NEDEN OLACAKTIM!
BENİM YÜZÜMDEN DÜNYA MAHVOLACAKTI!
SENİN HATAN DEĞİLDİ... SEN BU İŞE ALET OLDUN!
İNAN BANA, GARDNER, SENİN SUÇUN YOK!

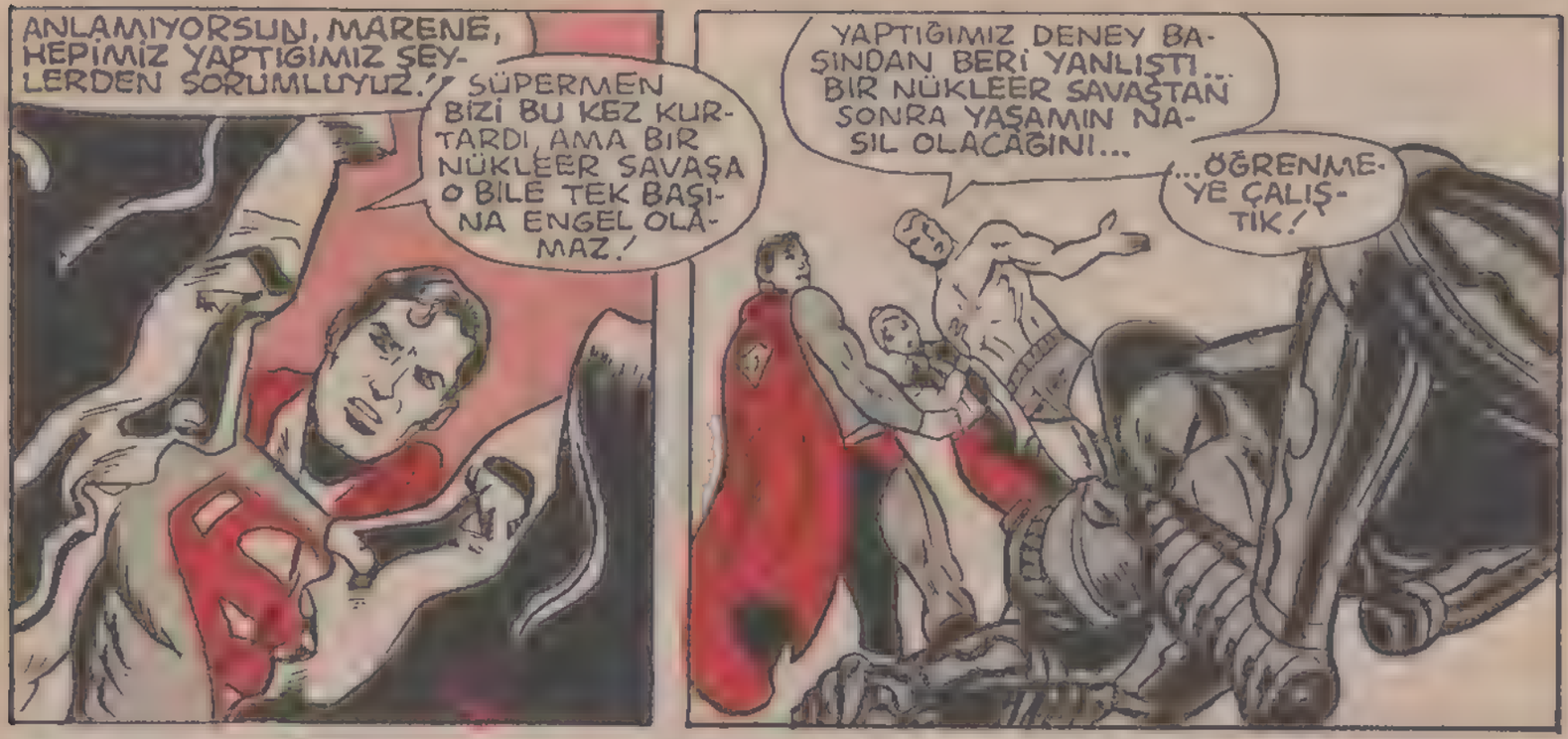

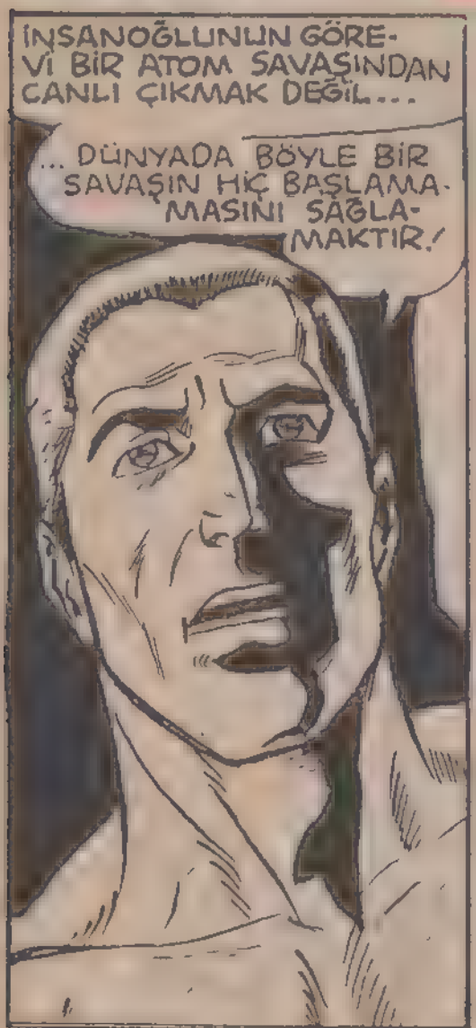

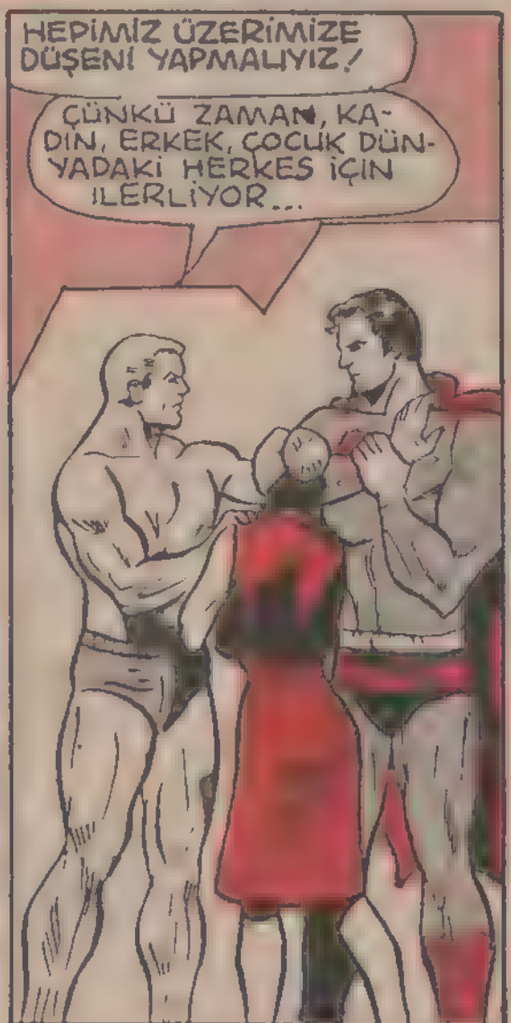

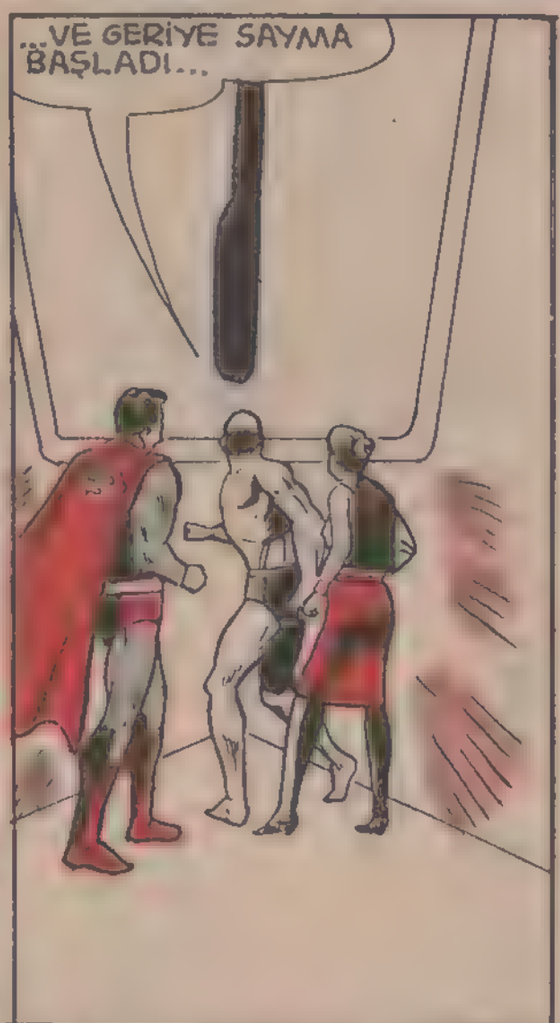

BU MACERANIN SONU

6

Türkiye'de yayın hakkı B YAYINLARI na aittir.
(BİLKA-Bilim Kültür Araştırma, Yayıncılık Ltd.Şti.)

Yer değiştiren dünya

ÇABUK BURADAN UZAKLAŞ
SİZİN DÜŞMANINIZ DEĞİLİM.
BRRR
AMA KENDİMİ SAVUNMAYADA
MECBURUM.
KRUK
KRMSH
RANN GEZEGENİNDE DÜZEN GENE BOZULMUŞ GALİBA...
BU ASKERLERE ZARAR VERMEDEN, ONLARDAN KURTULMALIYIM.
GERÇEKTEN DE DEDİĞİ OLMUŞTU.
ROKETLERİ HAVA AKIMIYLA DENGESİNİ YİTİRDİ VE HEPSİ YERE DÜŞTÜLER. AMA KİMSENİN BURNU BİLE KANAMAMIŞTI.
SKRRCHA
ŞU GÖL ÇOK İŞİME YARAYACAK...

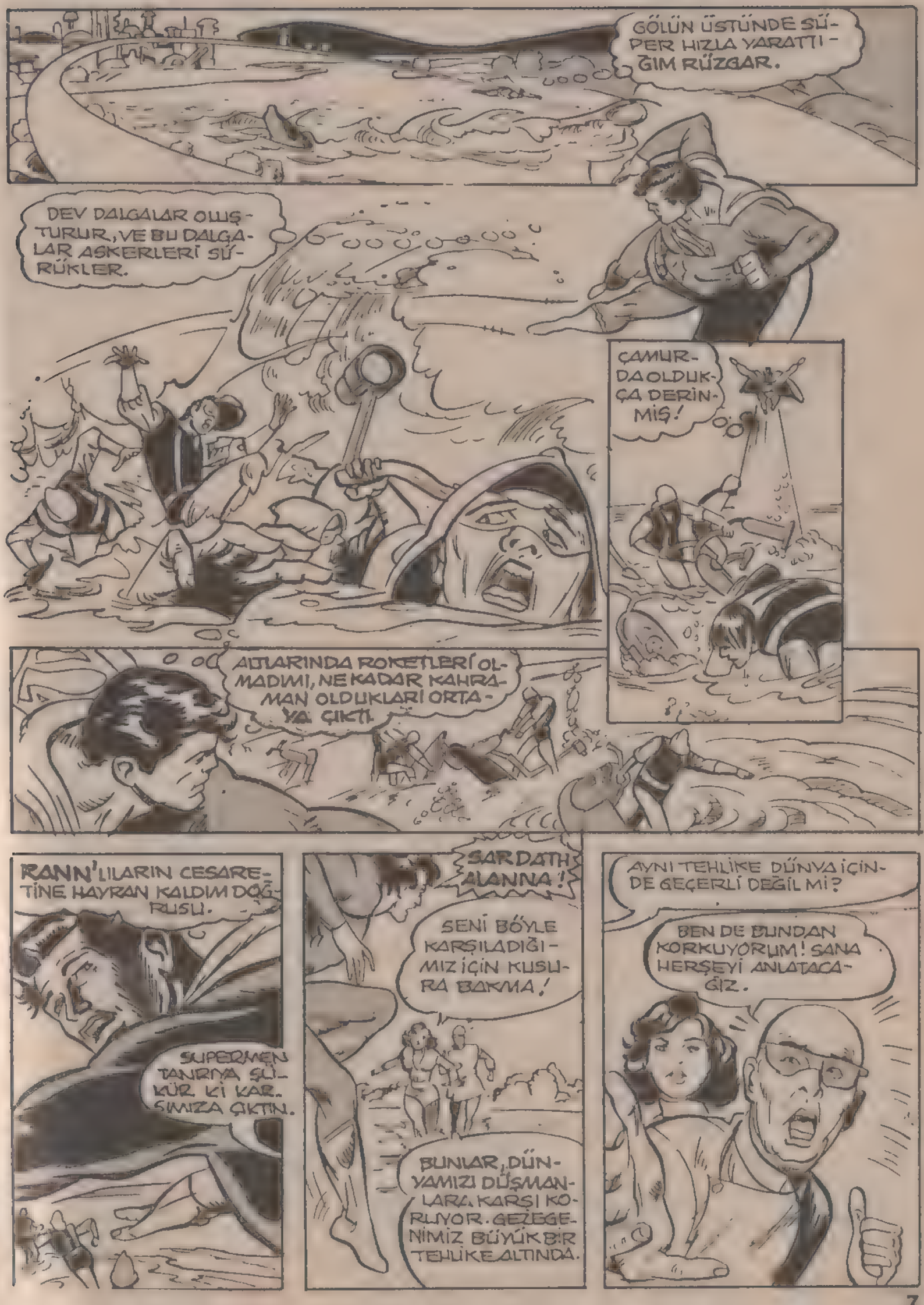
GÖLÜN ÜSTÜNDE SÜPER HIZLA YARATTIĞIM RÜZGAR.
DEV DALGALAR OLUŞTURUR, VE BU DALGALAR ASKERLERİ SÜRÜKLER.
ÇAMURDA OLDUKÇA DERİNMİŞ!
ALTLARINDA ROKETLERİ OLMADIMI, NE KADAR KAHRAMAN OLDUKLARI ORTAYA ÇIKTI.
RANN'LILARIN CESARETİNE HAYRAN KALDIM DOĞRUSU.
SUPERMEN TANRIYA ŞÜKÜR Kİ KARŞIMIZA ÇIKTIN.
SARDATH ALANNA!
SENİ BÖYLE KARŞILADIĞIMIZ İÇİN KUSURA BAKMA!
BUNLAR, DÜNYAMIZI DÜŞMANLARA KARŞI KORUYOR. GEZEGENİMİZ BÜYÜK BİR TEHLİKE ALTINDA.
AYNI TEHLİKE DÜNYA İÇİNDE GEÇERLİ DEĞİL Mİ?
BEN DE BUNDAN KORKUYORUM! SANA HERŞEYİ ANLATACAĞIZ.

RANN GEZEGENİNİN BAŞKENTİNDEYİZ.
HERŞEY YANSIMA DALGALARINDAN KAYNAKLANIYOR.
ADAM, BU DALGALARI DÜNYADAN RANN GEZEGENİNE Mİ İLETİYOR?
TAM ÜSTÜNE BASTIN. ADAM, YANSIMA ENERJİSİ SAYESİNDE IŞINLAMA YÖNTEMİNİ ARAŞTIRIYORDU..
AMA YANSIMA DALGALARININ NE ZAMAN AZALDIĞINI BİLEMİYORDUK.
KISA BİR SÜRE ÖNCE, YANSIMA DALGALARINI DENGELEYEBİLMEK İÇİN BİR DENEY YAPTIK.
ADAM, LABARATUARIN BİR KÖŞESİNDEN DİĞER KÖŞESİNE IŞINLANMAYI DENEMEK İSTİYORDU.
IŞINLAMA GERÇEKLEŞTİĞİ ANDA ADAM YOK OLDU.
VE BİRDEN GÜNEŞ SİSTEMİMİZDE BİR DEĞİŞİKLİK OLDUĞUNU FARKETTİK
SİZİN GÜNEŞ SİSTEMİNİZE GİRMİŞTİK.
KISACA ADAM DEĞİL, BİZ IŞINLANMIŞTIK.
BA..BA! BANA BİRŞEYLER...

OLUYOR GALİBA.
ALANNA! NELER OLUYOR?
NASIL YANİ?
ISLANDA DENİZİNDE MİKROSKOBİK ORGANİZMALAR VARDIR. BİZİM 3 BOYUTLU GÜNEŞİMİZİN IŞINLARI ONLARIN ETKİSİNİ ÖNLER AMA BURADA HİÇBİR ŞEY YAPAMIYORUZ.
EĞER BU SİS ALTINDA BİRAZ DAHA KALIRSAK ÖLEBİLİRİZ.
ÜZÜLME SARDATH! BEN...
HALLEDERİM.
SÜPERMEN DERHAL HAREKETE GEÇER.
SİS ÇOK YAYILMIŞ, NASIL BİR ÇÖZÜM BULMALI?
BİRAZ KAFAMI ÇALIŞTIRAYIM.
TAMAM AKLIMA BİRŞEY GELDİ
BİRKAÇ SANİYE SONRA.
RRRREENGH
BAK! SÜPERMEN BİNALARIN KUBBELERİNİ SÖKÜYOR.
DELİRMİŞ HERHALDE.

SÜPERMEN'İN AKLINA ÇOK GÜZEL BİR FİKİR GELMİŞTİR.
3 BUĞUTLU GÜNEŞ IŞINLARI, SİŞİN ÖLDÜRÜCÜ GÜCÜNÜ YOK EDİYOR.
BEN BU IŞINLARI DİREK OLARAK TAŞIYAMAM AMA
BU KUBBELERİ İYİ YERLEŞTİRİRSEM, BİR MERCEK GİBİ IŞINLARI YANSITIR VE...
SİS, BU IŞINLAR SAYESİNDE YAĞMURA DÖNÜŞÜR.
SİŞ KAYBOLDU, YAĞMUR YAĞIYOR.
BU KEZ DE SÜPERMEN BİZİ KURTARDI.
YARDIMLARIN İÇİN TEŞEKKÜRLER SÜPERMEN! TEHLİKEYİ ATLATTIK.
ŞİMDİ YANSIMA ENERJİSİNİ İZLEMEK İSTİYORUM, BELKİ... MUAMMANIN
ÇÖZÜMÜNÜ BULABİLİRİM.
SÜPERMEN DERHAL YOLA KOYULDU.
BU ADAM ÇOK BÜYÜK BİR KAHRAMAN ALANNA!
BİLİYORUM BABA! KEŞKE ADAM STRANGE DE BURADA OLSAYDI.

BİRKAÇ DAKİKA SONRA...
YANSIMA DALGALARI, ŞU HARABEYE DOĞRU YÖNELMİŞ.
BELKİ BİRŞEYLER BULURUM. BURASI, EN AZ SARDATH'IN Kİ KADAR MODERN BİR LABORATUAR!
BEĞENDİĞİNE SEVİNDİM SÜPERMEN!
BU SES NEREDEN GELDİ?
İSMİM KASKOR ADAM STRANGE, RANN GEZEGENİ VE GÜNEŞ SİSTEMİNİ IŞINLAYAN YANSIMA DALGALARINI BEN YARATTIM.
YANSIMA DALGALARINI OLUŞTURAN PROJEKTÖR, DÜNYAYI, RANN GEZEGENİNİN SİSTEMİNE IŞINLADI.
SENİNLE ŞİMDİYE KADAR HİÇ KARŞILAŞMADIK KASKOR! AMA...
ŞU HİKAYEYE BİR SON VERECEĞİM ARTIK.
AKILSIZ! KARŞISINDA DURAN YALNIZCA BENİM BİR GÖRÜNTÜM.
SHRRRRING
?!
BEN ASLINDA ÇOK UZAKLARDAYIM.

SEN BİR APTALSIN, KASKOR!

BU KAFESTEN KURTULAMIYACAĞIMI MI SANIYORSUN?

BAŞINI KALDIRDA BİR YUKARI BAK SÜPERMEN SENİN HAKKINDA PEK ÇOK ŞEY ÖĞRENDİM VE ONA GÖRE TEDBİR ALDIM.

YUKARDA GÖRDÜĞÜN ŞU YAPAY GÜNEŞ IŞINLARI İLE SENİN TÜM GÜCÜNÜ YOKETTİM.

ŞU AN SENİN NORMAL BİR İNSANDAN FARKIN YOK.

KASKOR! AMA CININ NE OLDUĞUNU BİLMİYORUM AMA EĞER...

BİLMİYORSAN ANLATAYIM.

BİR ZAMANLAR **RANN** GEZEGENİNİN TEK HAKİMİ BENDİM. AMA **ADAM STRANGE** BENİM MEVKİMİ ELİMDEN ALDI. YA RANN GEZEGENİNİ BEN YÖNETECEĞİM.

YA DA GEZEGENİ YOK EDECEĞİM.

YAZIK Kİ BU ARADA...

DÜNYA DA YOK OLACAK! HAHAHA!

BİR GÜNLÜK KAHRAMAN

İKİNCİ BÖLÜM

ANİDEN SİSLER İÇİNDE KIRMIZI VE BEYAZ ELBİSELİ BİR HAVAL BELİRDİ.

TAMAM SARDATH! IŞINLAMAYI BA...

ŞAR..

DİK?

ADAM STRANGE DÜNYAYA IŞINLANMIŞTI.

METROPOLİSTE KALABALIK BİR CADDEDE ORTAYA ÇIKMIŞ VE NE YAPACAĞINI ŞAŞIRMIŞTI.

İHLİM

ÇOK ZOR BİR DURUMDAYDI.

BİR SEY ANLAYAMADIM. YANSIMA DALGALARI BENİ DÜNYAYA IŞINLAYACAK KADAR GÜÇLÜ DEGİLDİ Kİ

PEK AYAK ALTINDA DOLAŞMAMALIYIM.

TELEFON

GÖKYÜZÜ YEMYEŞİL, TIPKI BİZİM GEZEGENİMİZDEKİ GİBİ, YOKSA...

TAMAM BEN DÜNYAYA GELMEDİM, DÜNYA BİZİM SİSTEMİMİZE GİRDİ. AMA NASIL?

ATMOSFER DEĞİŞTİRMEDİĞİNE GÖRE

PEK BÜYÜK BİR ZORLUKLA KARŞILAŞMAM...

HEY! ÖNÜNE BAKSANA! RÜYADA MI GEZİYORSUN?

BEEP BEEP

HAH! HİÇ DE BÜYÜK BİR SORUNLA KARŞILAŞMIYORUM.

AMA BURADA HİÇ OLMAZSA RANN'DAKİ GİBİ HAREKET EDEBİLİRİM...

?!

EEEEEEEEEEE

BU DA NE?

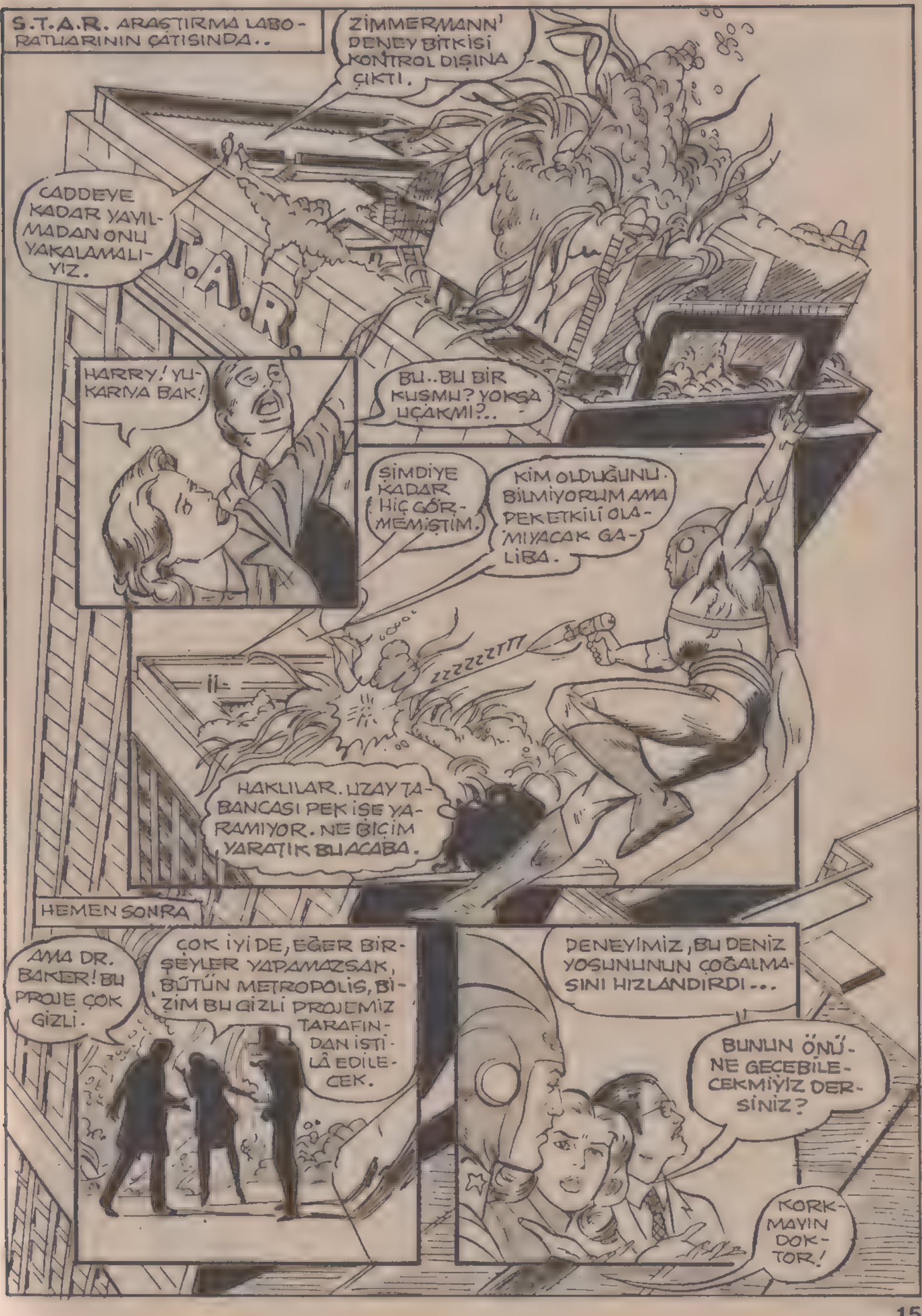
S.T.A.R. ARAŞTIRMA LABORATUARININ ÇATISINDA..
ZİMMERMANN' DENEY BİTKİSİ KONTROL DIŞINA ÇIKTI.
CADDEYE KADAR YAYILMADAN ONU YAKALAMALIYIZ.
S.T.A.R.
HARRY! YUKARIYA BAK!
BU..BU BİR KUŞMU? YOKSA UÇAKMI?..
ŞİMDİYE KADAR HİÇ GÖRMEMİŞTİM.
KİM OLDUĞUNU BİLMİYORUM AMA PEK ETKİLİ OLAMIYACAK GALİBA.
ZZZZZZTTT
HAKLILAR. UZAY TABANCASI PEK İŞE YARAMIYOR. NE BİÇİM YARATIK BU ACABA.
HEMEN SONRA
AMA DR. BAKER! BU PROJE ÇOK GİZLİ.
ÇOK İYİ DE, EĞER BİR ŞEYLER YAPAMAZSAK, BÜTÜN METROPOLİS, BİZİM BU GİZLİ PROJEMİZ TARAFINDAN İŞTİLÂ EDİLECEK.
DENEYİMİZ, BU DENİZ YOSUNUNUN ÇOĞALMASINI HIZLANDIRDI...
BUNUN ÖNÜNE GEÇEBİLECEKMİYİZ DERSİNİZ?
KORKMAYIN DOKTOR!

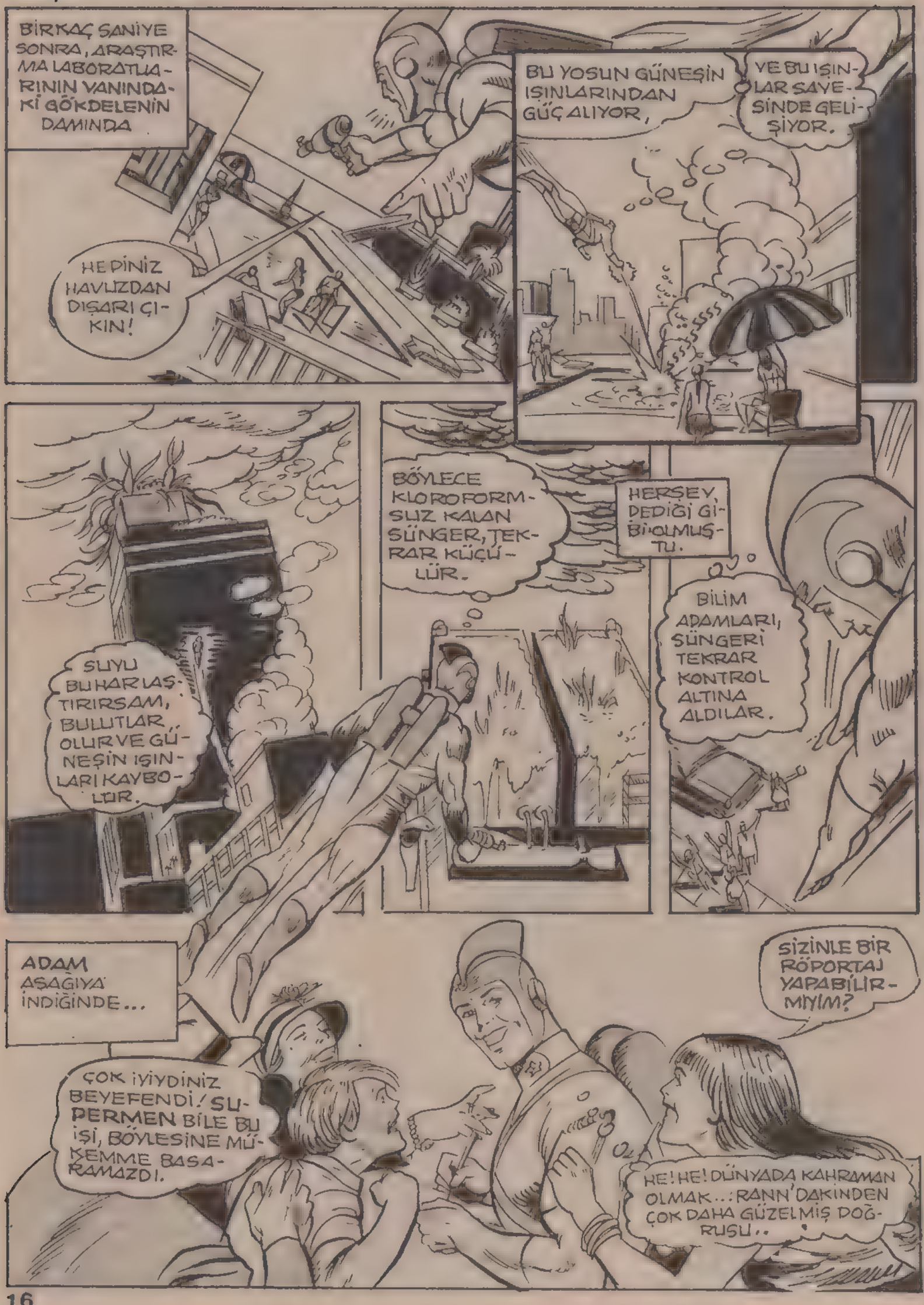
BİRKAÇ SANİYE SONRA, ARAŞTIRMA LABORATUARININ YANINDAKİ GÖKDELENİN DAMINDA
HEPİNİZ HAVUZDAN DIŞARI ÇIKIN!
BU YOSUN GÜNEŞİN IŞINLARINDAN GÜÇ ALIYOR,
VE BU IŞINLAR SAYESİNDE GELİŞİYOR.
SUYU BUHARLAŞTIRIRSAM, BULUTLAR OLUR VE GÜNEŞİN IŞINLARI KAYBOLUR.
BÖYLECE KLOROFORMSUZ KALAN SÜNGER, TEKRAR KÜÇÜLÜR.
HERŞEY, DEDİĞİ GİBİ OLMUŞTU.
BİLİM ADAMLARI, SÜNGERİ TEKRAR KONTROL ALTINA ALDILAR.
ADAM AŞAĞIYA İNDİĞİNDE...
ÇOK İYİYDİNİZ BEYEFENDİ! SUPERMEN BİLE BU İŞİ, BÖYLESİNE MÜKEMMEL BAŞARAMAZDI.
SİZİNLE BİR RÖPORTAJ YAPABİLİR MİYİM?
HE! HE! DÜNYADA KAHRAMAN OLMAK...: RANN'DAKİNDEN ÇOK DAHA GÜZELMİŞ DOĞRUSU..

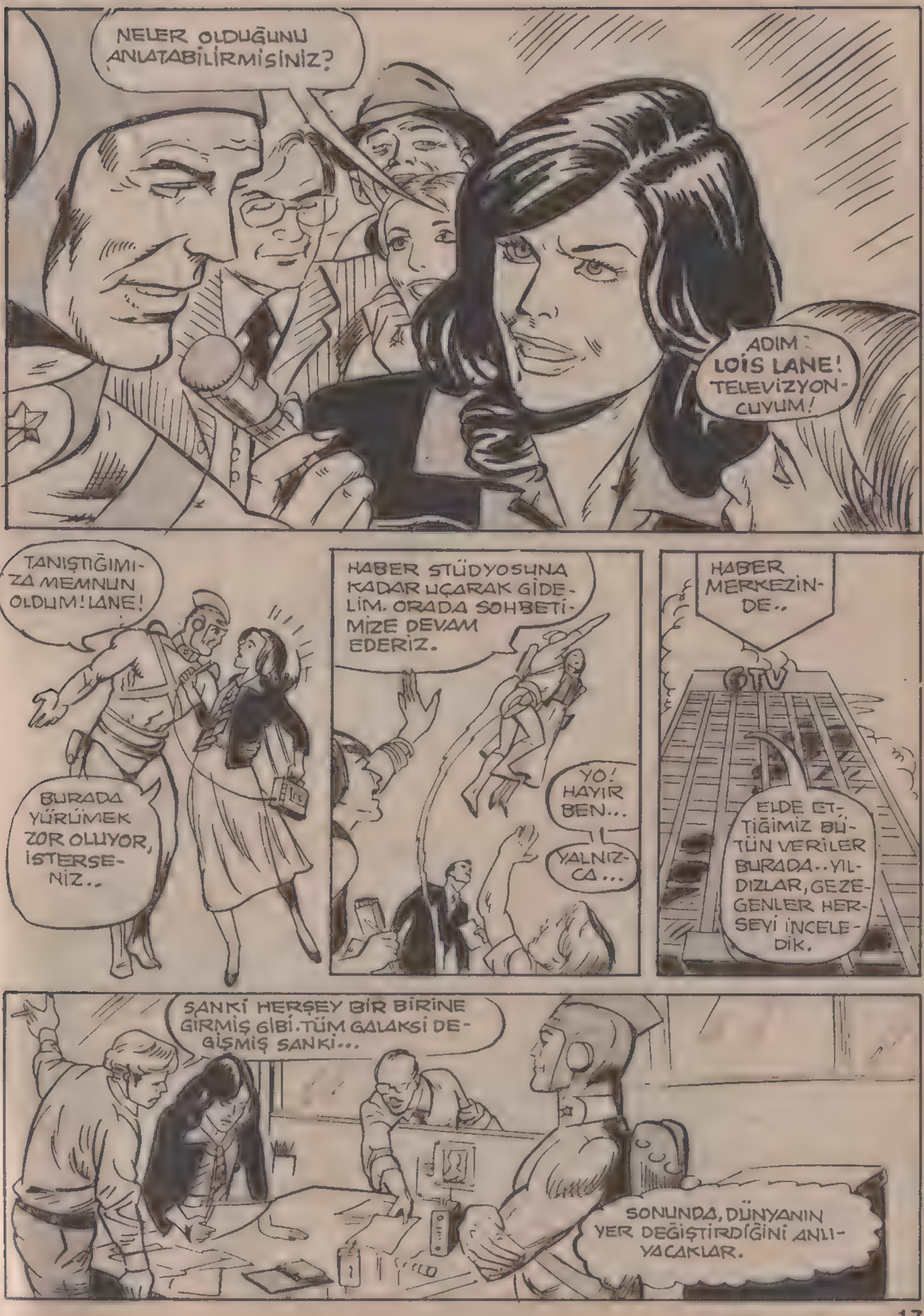
NELER OLDUĞUNU ANLATABİLİRMİSİNİZ?
ADIM LOİS LANE! TELEVİZYONCUYUM!
TANIŞTIĞIMIZA MEMNUN OLDUM! LANE!
BURADA YÜRÜMEK ZOR OLUYOR, İSTERSENİZ..
HABER STÜDYOSUNA KADAR UÇARAK GİDELİM. ORADA SOHBETİMİZE DEVAM EDERİZ.
YO! HAYIR BEN...
YALNIZCA...
HABER MERKEZİNDE..
GTV
ELDE ETTİĞİMİZ BÜTÜN VERİLER BURADA.. YILDIZLAR, GEZEGENLER HERSEYİ İNCELEDİK.
SANKİ HERŞEY BİR BİRİNE GİRMİŞ GİBİ. TÜM GALAKSİ DEĞİŞMİŞ SANKİ...
SONUNDA, DÜNYANIN YER DEĞİŞTİRDİĞİNİ ANLIYACAKLAR.

TELEVİZYONDAKİ HABERLERİ DİNLEYİN!
ŞİMDİ ALDIĞIMIZ YENİ HABERLERİ İLETİYORUZ.
OLAYLARIN NEDENİ HENÜZ BİLİNMEMEKTE VE BÜTÜN DÜNYA BU OLAYLARLA ÇALKALANMAKTADIR.
GTV-NİN ÖZEL PROGRAMI!
ZAİRE'DE ORMANLAR HIZLA BÜYÜMÜŞ VE KÖYLERİ İŞTİLA ETMİŞTİR. AVUSTRALYA'NIN SAHİLLERİNDE BUZ KRATERLERİ OLUŞMUŞ. BUNA KARŞILIK KUTUPLARDA BUZLAR ERİMEYE BAŞLAMIŞTIR.
TEVİZYONLARINIZIN BAŞINDAN AYRILMAYIN SAYIN SEYİRCİLER. HERAN YENİ HABERLER GELEBİLİR.
NELER OLDUĞUNU ANLIYORUM.
KAHVE İÇİN TEŞEKKÜRLER. GEZEGENİNİZİ KURTARMAK İÇİN BİRŞEYLER YAPMALIYIM.
HEY NEREYE GİDİYORSUN?
BU ADAMIN KİM OLDUĞUNU BİLMİYORUM AMA HERHALİYLE BANA SÜPERMENİ HATIRLATIYOR.

BATI AVUSTRALYA'DA GİBSON TEPESİNDE...
BELKİ BU KRATER BANA BAZI İPUÇLARI VEREBİLİR.
YANSIMA ENERJİSİ DÜNYALARIN YERİNİ DEĞİŞTİRDİĞİNE GÖRE OLAĞAN ÜSTÜ SOĞUK TA BU YÜZDEN BAŞLADI HERHALDE.
BU KRATER DE BİRŞEYLER GİZLİ..
BIZZRRT! KLICK!
BURADA HİÇ BİRŞEY ARAYAMAZSIN! ÇABUK TESLİM OL! BIZZRT KLICK!
HAKLIYMIŞIM.
ZZZZTT
SKRISSH
İÇERİDE BİRŞEYLER OLMASAYDI, BURAYA BİR BEKÇİ KOYMAZLARDI.
ÇOK MANTIKLICA BİR DÜŞÜNCE ADAM STRANGE! İŞTE ASIL BEKÇİ..
ODA NE?!
NELER OLUYOR?
ARKANDA OTURUYOR.

KASKOR! BURADA NE İŞİN VAR?

ÇOK BASİT! OCÜMÜ ALIYORUM.

DÜNYA'NIN RANN GEZEGENİNİN IŞINLAMA YOLUYLA YER DEĞİŞTİRMESİNİ BEN SAĞLADIM.

ADALET KOMİSYONU DA ŞU ANDA SİZİN GÜNEŞ SİSTEMİNİZ DE BULUNUYOR.

KISACA SANA HİÇ KİMSE YARDIM EDEMEZ.

NEDEN YARDIM EDEMEZMİŞ, YANSIMA ENERJİSİNİ KULLANIRSAM, TEKRAR İKİ GEZEGEN YERDEĞİŞTİRİR.

BUNUN DOĞRU OLDUĞUNU MU SANIYORSUN?

ŞU KRATERİN İÇİNE BİR BAK! YANSIMA DALGALARINI YAYAN İŞTE BU PROJEKTÖRDÜR.

EĞER RANN GEZEGENİNİ BURAYA GETİRMEYE KALKARSAN... DÜNYA DA AYNI YERDE KALACAĞINDAN İKİ GEZEGENİ DE...

AYNI ZAMAN VE YERE GETİRMİŞ OLURSUN. BU DURUMDA İKİSİDE YOK OLACAKTIR VE BUNUN SORUMLUSU SEN OLURSUN! ŞİMDİ ANLADINMI? HA HA.. HA..

İKİ DÜNYAYI AYNI ANDA ORTADAN KALDIRMAK ÇOK CANİCE BİR PLANDI.

EŞSİZ GÖSTERİ

ÜÇÜNCÜ BÖLÜM

DERİN BİR SESSİZLİK OLDU. DUYULAN SADECE RÜZGARIN SESİYDİ.

İSTERSEN KAÇ! AMA KAÇTIĞIN ANDA RANN GEZEGENİNİ BURAYA GETİRİRİM BİLMİŞ OL.' BUNU HİÇ KİMSE ENGELLEYEMEZ.

EMİN MİSİN KASKOR?

SRAKAŞH

O DANE! SÜPERMEN!

AMA NASIL OLUR?

ÇOK BASİT KASKOR! BENİ ETKİLEYEN IŞINLARI..

PELERİNİMİ KULLANARAK ETKİSİZ HALE GETİRDİM.

ESKİ GÜCÜM YERİNE KADAR BEKLEDİM.

KAFESİN DEMİRLERİNİ GEVŞETTİM. VE
YAPAY GÜNEŞİ YOK ETTİM.
ŞİMDİ SEN, BU ROBOTUN BİZİ
ENGELLİYEBİLECEĞİNİ Mİ SANIYORSUN?
TABİİ YA! BU BİLDİĞİN ROBOTLARDAN DEĞİL?
SEN BİR TARAFINI YOK ETTİĞİN ZAMAN.
ON TANE BİRDEN OLUŞUR! BEĞENDİN DEĞİLMİ? HA! HA! HA!
SKASH
ŞİMDİ GELİYORUM SÜPERMEN.
TABANCAYLA ŞU BUZU ERİTEBİLİRSEM İYİ OLUR.

TAMAM ADAM! BEN DE SÜPER NEFESİMLE ŞU OYUNCAKLARI TEMİZLİYEYİM..
HHOOSH
ERİYEN BUZLAR VE ROBOTUN PARÇALARI, SÜPERMEN'İN NEFESİYLE UZA DOĞRU PÜSKÜRTÜLDÜ.
ŞİMDİ SIRA..
PROJEKTÖRDE.. AMA ÇALIŞMAYA BAĞLAMIŞ BİLE.
BAŞLA
ROBOT SENİ İYİ OYALADI SÜPERMEN, BU ARADA YANSIMA DALGALARI YETERİNCE GÜÇLENDİ VE..
BÖYLECE IŞINLAMAYA BAŞLAYABİLDİM.
GEZEGENİNİZ YOK OLMADAN ÖNCE..
BEN KENDİMİ KURTARAYIM.
O DANE? IŞINLAMA TABANCASI ÇALIŞMIYOR.
CLICK
CLICK
TABANCAYI BİZ BOZDUK.
İZNİMİZ OLMADAN, HİÇ BİR YERE GİDEMEZSİN.
HEY BİR DAKİKA BURAYA BAKSANA.

ELVADA KASKOR!

SHWOD

ŞİMDİ GEZEGENLERİMİZİ KURTARMAK ZORUNDAYIZ ADAM!

BİR FİKRİM VAR! RANN'DAN DÜNYAYA NE KADAR ZAMANDA GELEBİLİRSİN?

25. TRİLYON MİLLİK YOLU, EN İYİMSER BİR TAHMİNLE..

BİR UZAY SAATİNDE GELEBİLİRİM.

O ZAMAN BİR ŞANSIMIZ DAHA VAR DEMEKTİR.

YANSIMA ENERJİSİNİN ETKİSİYLE, RANN GEZEGENİ, EN KISA YOLU İZLEYECEKTİR.

GÜNEŞ

RANN GEZEGENİ

BİR UZAY SAATİ SÜREN YOL.

BİR UZAY SAATİ İÇİNDE DÜNYA BURAYA GELMİŞ OLUR. SEN, SÜPERGÜCÜNLE DÜNYAYI, OLDUĞU YERDEN BİRAZ KAYDIRACAKSIN.

BÖYLECE RANN İLE ÇARPIŞMASINI ÖNLEMİŞ OLURSUN.

SÜRE TAMAMLANDIĞINDA BEN DÜNYAYI İTERİM, AMA YA RANN DAHA UZUN BİR YOLDAN GELECEK OLURSA

O ZAMAN DÜNYALARIN YOK OLMASINI ÖNLİYEMEYİZ.

PEK EMİN DEĞİLİM SÜPERMEN, DİNLE BAK!
ADAM STRANGE PLANINI TÜMÜYLE ANLATTI,
HIZLA İŞE KOYULDULAR.
MÜKEMMEL BİR UZAY GEMİSİ YAPTILAR.
İŞ TAMAMLANDIĞINDA
EPEYCE PATLAYICI MADDE YÜKLEDİK. DÜNYAYLA, RANN'I BİRBİRİNDEN AYIRMAMIZA YETER HERHALDE.
İNŞALLAH DÜNYANIN YERİNİ DEĞİŞTİRMEMİZ İÇİNDE YETERLİ OLUR.
İNŞALLAH!
AKSİ HALDE DÜNYA VE
RANN GEZEGENİ.
YOK OLACAKLAR..

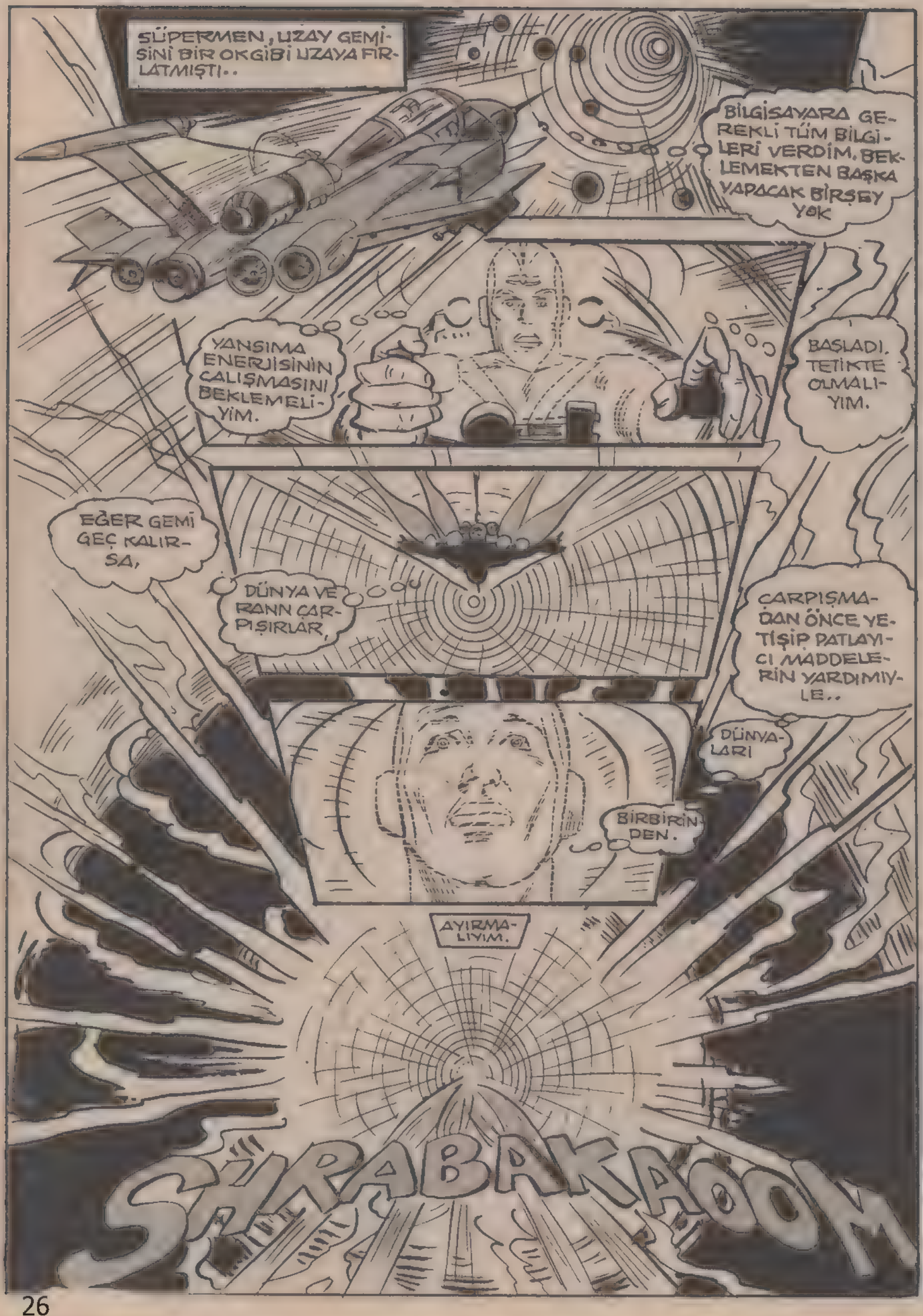
SÜPERMEN, UZAY GEMİSİNİ BİR OKGİBİ UZAYA FIRLATMIŞTI..
BİLGİSAYARA GEREKLİ TÜM BİLGİLERİ VERDİM. BEKLEMEKTEN BAŞKA YAPACAK BİRŞEY YOK
YANSIMA ENERJİSİNİN ÇALIŞMASINI BEKLEMELİYİM.
BAŞLADI. TETİKTE OLMALIYIM.
EĞER GEMİ GEÇ KALIRSA,
DÜNYA VE RANN ÇARPIŞIRLAR,
ÇARPIŞMADAN ÖNCE YETİŞİP PATLAYICI MADDELERİN YARDIMIYLE..
DÜNYALARI
BİRBİRİNDEN.
AYIRMALIYIM.
SUPERMAN

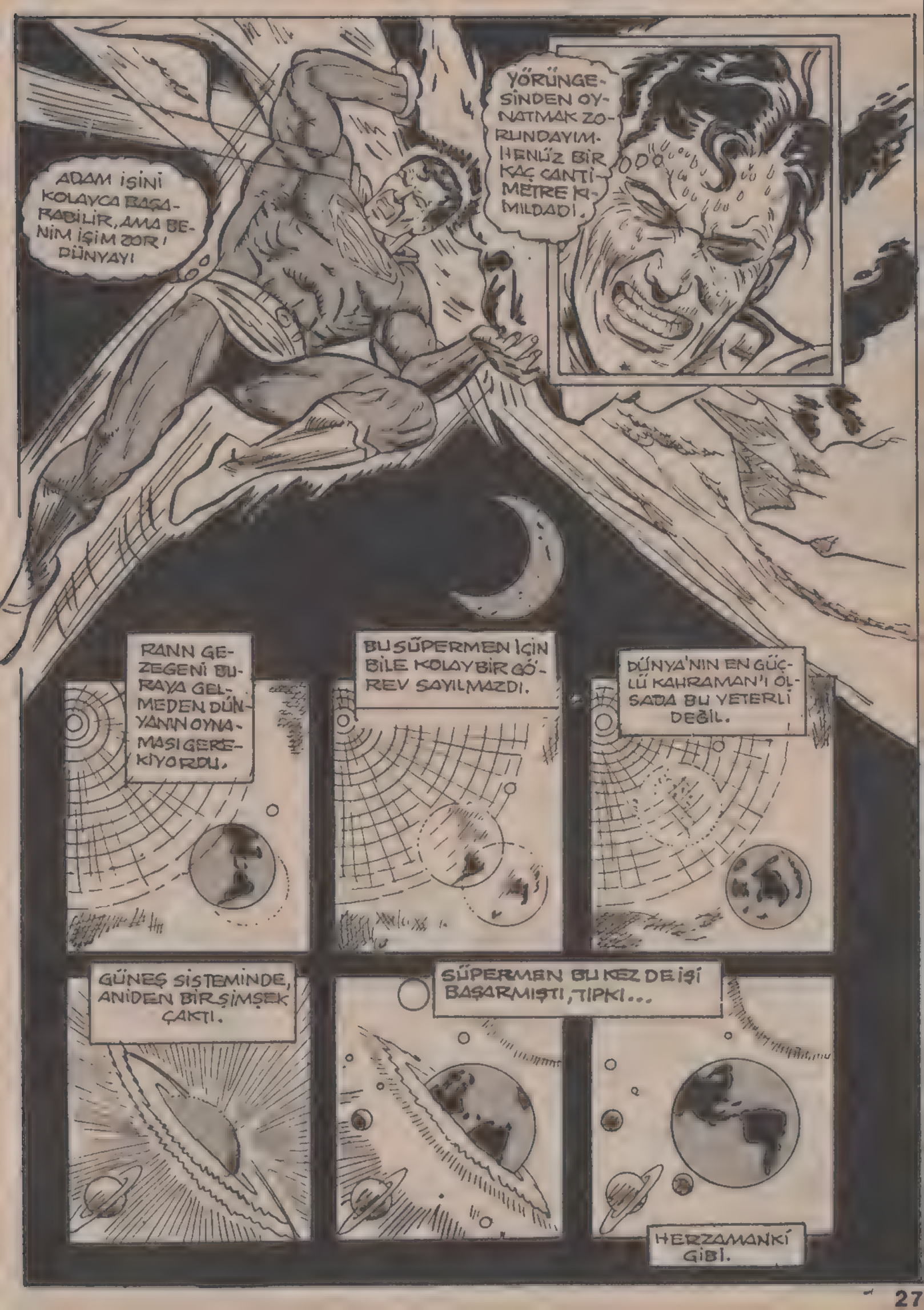
ADAM İŞİNİ KOLAYCA BAŞARABİLİR, AMA BENİM İŞİM ZOR! DÜNYAYI
YÖRÜNGESİNDEN OYNATMAK ZORUNDAYIM. HENÜZ BİR KAÇ SANTİMETRE KIMILDADI.
RANN GEZEGENİ BURAYA GELMEDEN DÜNYANIN OYNAMASI GEREKİYORDU.
BU SÜPERMEN İÇİN BİLE KOLAY BİR GÖREV SAYILMAZDI.
DÜNYA'NIN EN GÜÇLÜ KAHRAMAN'I OLSADA BU YETERLİ DEĞİL.
GÜNEŞ SİSTEMİNDE, ANİDEN BİR ŞİMŞEK ÇAKTI.
SÜPERMEN BU KEZ DE İŞİ BAŞARMIŞTI, TIPKI...
HERZAMANKİ GİBİ.

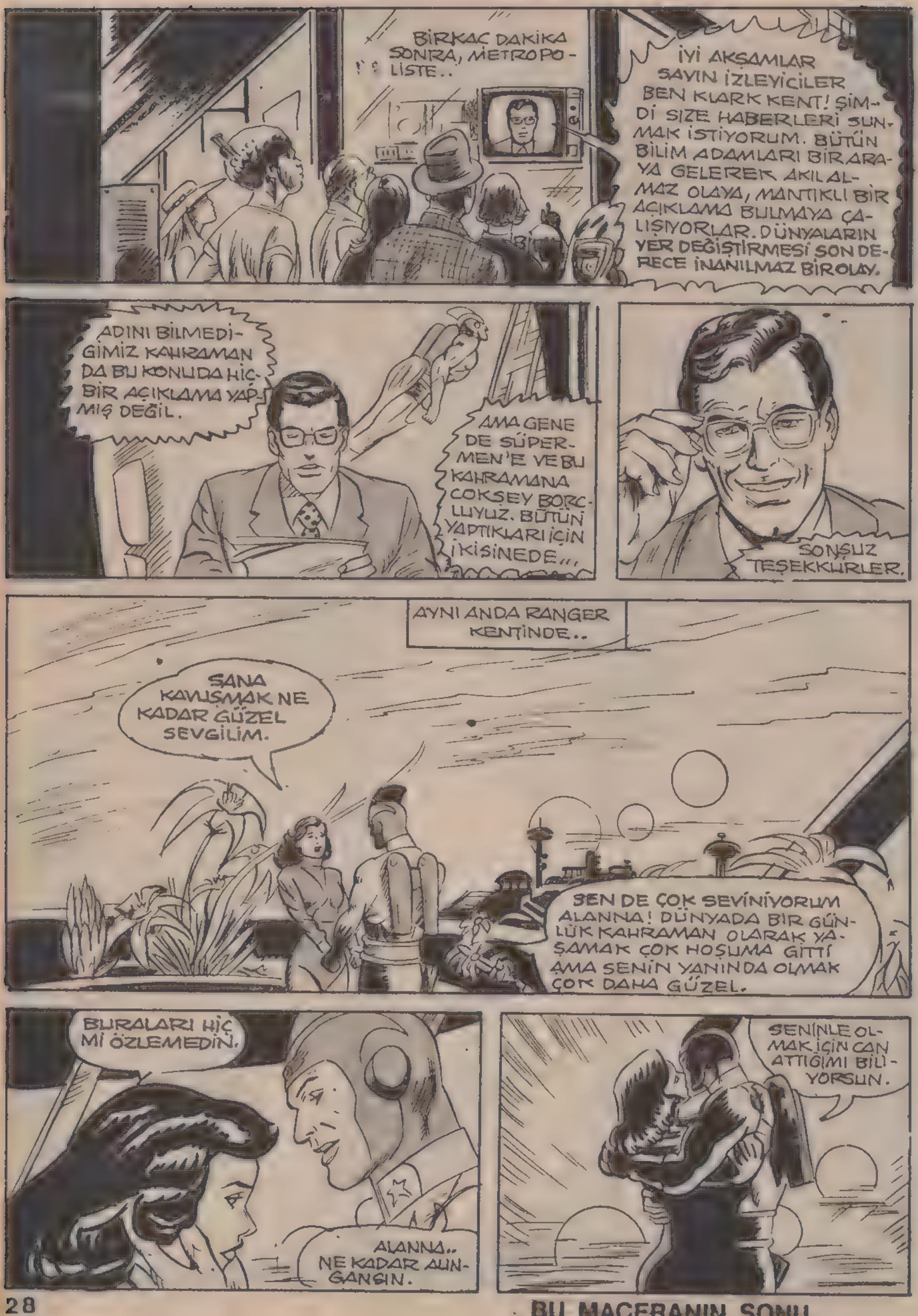

BU MACERANIN SONU

SAKALLI CANAVAR

ÖRNEĞİN! HEKTAR HEMONO! YEŞİL IŞIĞIN BAŞ DÜŞMANI OLUP ŞU AN TUTUKLUDUR.

AMA RUHU, DİLEDİĞİ YERE GİDEBİLİR.

DÜNYA'DA İSTEDİĞİ HER YERE ULAŞABİLİR.

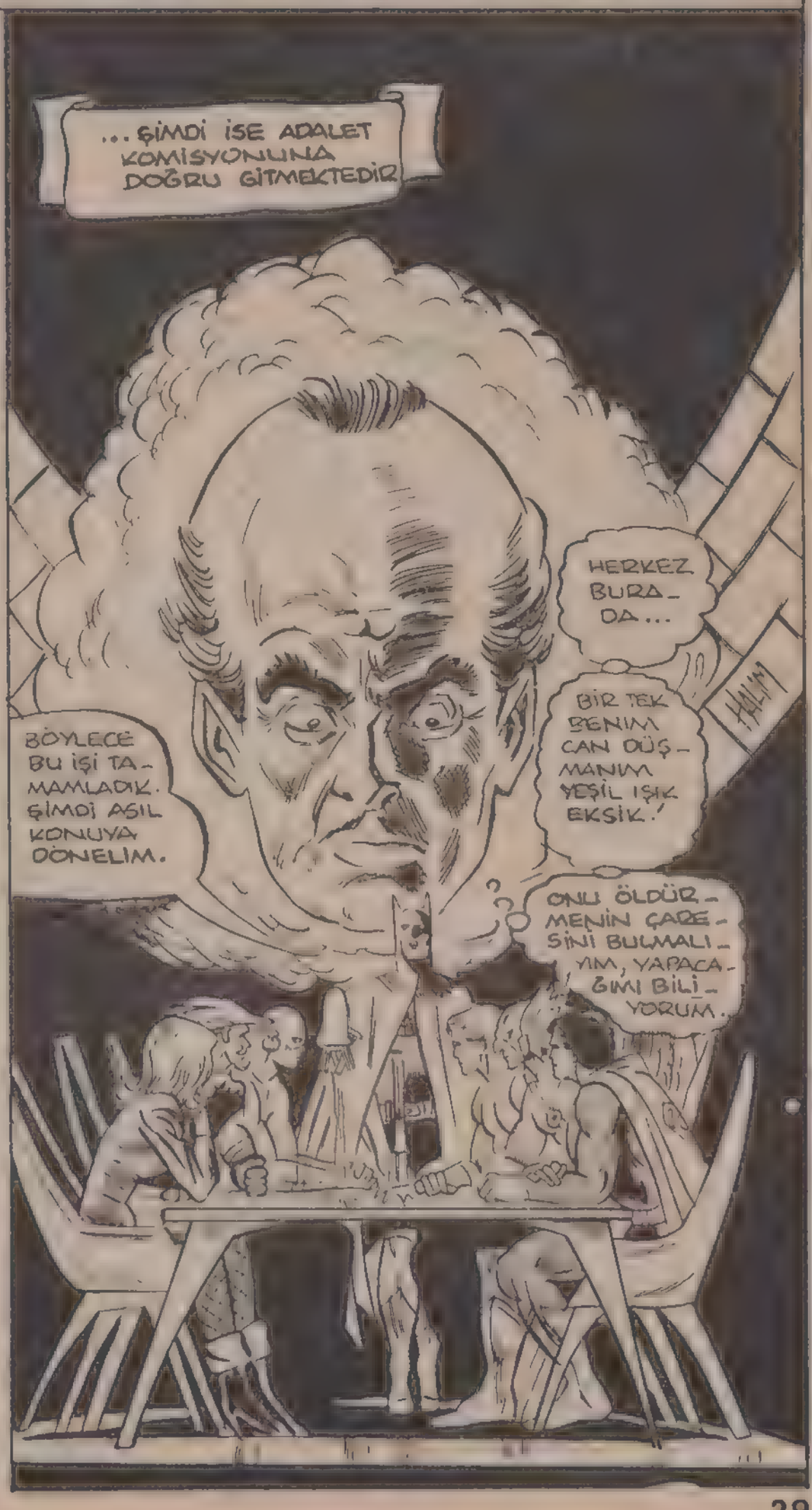

KOMİSYONUN KÜTÜPHANESİ.

BURADA GEÇMİŞTE YER ALAN TÜM ÜYELERİ BULABİLİRİM.

DESPERO... KANJAR... RO.. AMOS FORTUNE. HEPSİ BURADA MEVCUT.

BİR TEK KİŞİ DIŞINDA, O ÇOK ŞEY BAŞARABİLİRDİ, AMA DİĞERLERİ KARŞI ÇIKTI!

VARSAYIMI, GERÇEK HALE GETİREBİLİRDİ, ŞU AN İSE...

KUZEY ŞİLİ'DE TEK BİR CANLININ BULUNMADIĞI BİR ÜLKEDE YAŞAMAKTADIR.

BU ADAMIN ADI, HEKTOR HEMOND'DUR. BAKALIM NEYİN PEŞİNDE...

TOPRAK SARSILIYOR. TAHMİNİM ÇIKIYOR DEMEK!..

AMA İYİCE EMİN OLMALIYIM!

KAVUMMM

KRIIEEESCH

KORKUNÇ BİR DEPREMDEN SONRA YERİN YEDİ KAT DİBİN-DEN BİR DEV ORTAYA ÇIKTI.

ÖNCE İKİ İRİ KOL GÖRÜNDÜ, BUNLARI DEV BİR GÖVDE İZLEDİ.

KAFASINDA YELE GİBİ UZUN SAÇ-LARI VARDI.

TAM İSTEDİĞİM GİBİ...

BU CANAVAR TEK BİR İŞ İÇİN YARATILMIŞTI : ÖL-DÜRMEK.

BU DEVİN GÖRÜN-MESİYLE SAVAŞ BAŞ-LAMIŞ OLDU.

HEKTOR HEMOND, CANAVARI MASAYA YATIRMIŞ DENEYLER YAPIYORDU...
SONUNDA ARADIĞI FORMÜLÜ BULMUŞTU...
SUNİ MADDELERDEN OLUŞAN DEV BÖYLECE ORTAYA ÇIKMIŞ OLUYORDU.
BEYNİ VE BİLİNCİ OLMIYAN CANAVARIN TEK AMACI ÖLDÜRMEKTİ.
İNSANLARLA YAPTIĞI SAVAŞLARI KAZANAN DEV, DAHA SONRA BU MAĞARAYA HAPSEDİLMİŞTİ...
ARTIK HEKTOR'UN BİR KÖLESİ SAYILIRDI...
GRRRKKK!
KÜÇÜK BİR KUŞ BİLE GÖRSE, ÖLDÜRME ARZUSU DUYUYOR...
BİR AN ÖNCE İSTEDİĞİMİ YAPTIRMALIYIM. YOKSA ÜZERİNDEKİ ETKİMİ YİTİREBİLİRİM.

HEKTOR TÜM KUVVETİNİ KULLANARAK, DEV İLE BAĞLANTI KURMAYI DENEDİ.

EVET DOSTLARIM! SİZİN İÇİN HAZIRLADIĞIM SÜPRİZ GELİYOR. PLANIMIN BİRİNCİ BÖLÜMÜ TAMAMLANDI.

BU ARADA KOMİSYON TOPLANTISINDAYIZ...

UYDUMUZU, İYİCE TEMİZLEMEMİZ LAZIM ARKADAŞLAR! BU İŞTE AKUMAN VE KIRLANGIÇ KIZ ASIL SORUMLU OLACAKLAR.

YEŞİLOK VE FALKE'DE, UYDUNUN BİR BÖLÜMÜNÜ TEMİZLİYECEKLER. SÜPERMEN İSE...

UYDUNUN DIŞINI DÜZENLİYECEK...

BENİM İŞİM KOLAY, ŞU TÜYLERİNİ ÖDÜNÇ VERİRSEN...

TÜM UYDUYU RAHATÇA TEMİZLERİZ.

ŞAKAYI BIRAK. İŞİMİZE BAKALIM.

BİRAZ SONRA...

ŞİMDİYE KADAR BURİYA ÇOK KEZ GELDİM, AMA İLGİNÇ HİÇBİR ŞEY BULAMAMIŞTIM.

O ZAMAN SANA, ÜNLÜ ZAFER ÇEMBERİMİ GÖSTEREYİM. İŞTE ŞURADA SOL TARAFTAKİ!

AKUMAN-KIRLANGIÇ KIZ'A BAŞARILI ESERİNİ ANLATMAYA KOYULDU...

BU ALET, TARİHTEKİ GEÇMİŞ TÜM OLAYLARI, MACERALARI VE SAVAŞLARI İSTEDİĞİN ANDA KARŞINA GETİREBİLMEKTEDİR.

DAHA SONRA...

BU DA SAKALLI CANAVAR! ONUN HAKKINDA BİLDİKLERİM HEP KULAKTAN DOLMA ŞEYLER.

BİR DAKİKA! BU HEYKELİN BURADA İŞİ NE?

BİZİM BÖYLE BİR HEYKELİMİZ YOKTU Kİ?!..

GRRRGGHH!

ZOCK!

...

BU HEYKEL DEĞİL, HAREKET EDİYOR!?..

BİRŞEYLER YAPMALIYIZ, NİYETİ KÖTÜ..

BU DÜŞÜNDÜĞÜMDEN DE HIZLIYMIŞ.

İNANILMAZ DERECEDE DE GÜÇLÜ..

KIRLANGIÇ KIZ BÜYÜK BİR OFKEYLE CANAVARA SALDIRDI.

KIRLANGIÇ KIZ'IN YARDIMA İHTİYACI VAR. DEV BACAĞINI YAKALADI.

KIZI ELİNDEN KURTARMALIYIM:..

KAVUMM

ÇOK ŞÜKÜR, BİRAZ SERSEMLEDİ.

TEKRAR ÜSTÜME GELİYOR..

CANAVAR BİZDEN GÜÇLÜ, ONU ANCAK BİR SİLAHLA DURDURABİLİRİZ.

ŞURALARDA BİR YERDE OLMALIYDI..

KIRLANGIÇ KIZ SONUNDA ARADIĞINI BULDU.

GRRRKKK!

UZAY TABANLAŞINDAN ÇIKAN ÖLDÜRÜCÜ IŞINLAR İŞİMİZE YARAR!

KRAAŞ

KIRLANGIÇKIZ SİLAHI DOĞRULTTU VE ATEŞLEDİ.

BU IŞINLAR, ONU DURDURUR.

AKLIMA İYİ BİR FİKİR GELDİ!

IŞINLAMA CIHAZI, ONU ÇALIŞTIRIRSAM, DEVİ UZAYA IŞINLAMIŞ OLURUZ.

AMA CIHAZ ÇOK YENİ, DENEMESİ BİLE YAPILMADI. BAŞKA ÇAREM DE YOKKİ...

ÇABUK OL LÜTFEN!

ALLAH KAHRETSİN, AKUMAN KONTROLÜ ELE ALDI.

BİRŞEYLER YAPMALIYIM.

HAYDİ KIRLANGIÇ KIZ, ATEŞLEMEYE HAZIRIM!

ONU BURAYA DOĞRU GETİR!

DENİZLERİN HAKİMİ AKUMAN, DAHA SÖZÜNÜ BİTİRMEDEN...

KULAKLARI SAĞIR EDEN BİR GÜRÜLTÜ BAŞLADI.

BU SES BİZİ ÖLDÜREBİLİR...

BİRİSİ ÖLDÜRÜCÜ GONGU ÇALIŞTIRIYOR!

GÜRÜLTÜNÜN ŞİDDETİYLE KAHRAMANLARIMIZ BAYGIN DÜŞMÜŞTÜ.

ÇOK GÜZEL, GONG İŞE IYI YARADI.

AMA DAHA ÖTEKİLER VAR, ONLARLA İŞİMİZ BİTMEDİ.

CANAVAR, DİĞERLERİNİN İŞİNİ GÖRMEYE GİDİYOR.

HAYDİ BENİM CANAVARIM! GÖSTER KENDİNİ...

UYDUNUN BAŞKA BÖLÜMLÜNDE..
BU KADAR PİSLİK NEREDEN GELMİŞ BİR TÜRLÜ ANLIYAMIYORUM...
ÜSTELİK BURASI PEK SIK UĞRADIĞIMIZ BİR YER DE DEĞİL!
ASLINDA BURAYI HİÇ KULLANMASAK BİLE OLUR..
ŞİMDİ BANA ÇOK Mİ BAK!
BAKIYORUM.
TAM ATOM SÖZÜNÜ TAMAMLADIĞI SIRADA ...
O DA NE?
GALİBA ZİYARETÇİMİZ VAR...
GRRRKKKH!
SAKALLI CANAVAR! KAÇMIŞ DEMEK...

NASIL KAÇTI ACABA?

UURRGG!

DEVİN ÇOK GÜÇLÜ OLDUĞU BELLİ,

ONA KARŞI KOYMAK İÇİN DENGESİNİ BOZMALI.

BU İŞİ BANA BIRAK!

İYİCE KÜÇÜLEN ATOM, HAVAYA YÜKSELDİ...

BİR YANDAN ATOM, BİR YANDAN BATMAN SALDIRIYORLARDI.

ATOM CANAVARIN KULAĞINA GİRDİ, ONUN DENGESİNİ BOZACAK...

İŞİM KOLAYLAŞMIŞ OLDU..

GURRG

CANAVAR ATOM'U KULAĞINDAN ÇIKARDI..

ATOM DAHA FAZLA DAYANAMAZ...

GERÇEKTENDE KISA BİR SÜRE SONRA...
ÇOK GEÇ! ATOM'A YARDIM EDEMEDİM.
BU PLANDA İŞE YARAMADI.
BATMAN HIZLA CANAVARA SALDIRDI.
ATOM! ÇABUK KAÇ!
GRRRR!
DEVİ HAKLADIK GALİBA.
YOO, OLAMAZ! GENE KALKTI. BUNUNLA NASIL BAŞA ÇIKACAĞIZ?
ZAGK!
BU DA MI İŞE YARAMADI?

BATMAN DAHA FAZLA DİRENEMEDİ.

BENİ HAVAYA FIRLATIYOR! AAAHH!

HAVADA ASILI KALDIM.

DURUMUM ÇOK UMUTSUZ.

BATMAN HALA SAVAŞMAYA ÇALIŞIYOR AMA ÇABALADIKÇA...

DAHA ZOR DURUMA DÜŞÜYOR!

UUUNNG!

HA HA HA HA

HA

HA HA HA HA

HA HA HA

GEZEGENİN BAŞKA BİR TARAFINDA ...

HERŞEY HARIKA SON BİR CİHAZI DENEMEMİZ LAZIM. DİĞERLERİNİ BEN KONTROL ETTİM, ÇALIŞIYORLAR!

BURADA HERŞEY İYİ GİDİYOR FALKE

YA SENİN ORADA İŞLER NASIL?

DÜŞÜN-DÜĞÜM-DEN DE İYİ ÇALIŞI-YOR.

ŞURAYA, BAK!

SAKALLI CANA-VAR! BURAYA NASIL GELDİ ACABA?

ONU BİR MAĞARAYA HAPSETME-MİŞMİYDİK?

BUNU SONRA KONUŞURUZ...

ŞU AN VAR GÜCÜMÜZLE KARŞI KOYMALIYIZ.

İKİMİZ BERABER OLUR-SAK,

VOCK

KRRKK

ONU YENMEMİZ KOLAYLAŞIR.

AĞI ÜSTÜNE AT!

ALLAH KAHRETSİN! BİR İŞE YARAMADI. BİR DAHA DENE İSTERSEN.

BEN BAŞKA BİR SİLAH DENİYECEĞİM.

ÖYLE BİR FIRTINA YARATAYIM Kİ, CANAVAR KENDİNİ KAYBETSİN.

HAYIR DUR PATLAYICI OKUMU KULLANAYIM.

BWARAAM

O İŞİ KÖKÜNDEN HALLEDER!

ŞİMDİYE KADAR GÖRDÜĞÜM EN ZORLU SAVAŞ OLDU. FALKE VE YEŞİL OK USTA ÇIKTILAR, AMA HENÜZ KAZANMIŞ SAYILMAZLAR.

CANAVARI TEKRAR AYAĞA KALDIRABİLİRİM.

BU İŞ BİR SANİYE BİLE SÜRMEZ.

ZATEN BÜNYESİ ÜSTÜN BİR YENİLEME YETENEĞİNE SAHİP.

BÖYLECE SAVAŞ DEVAM EDEBİLİR.

KIRMIZI ŞİMŞEK DEPO-DA ÇALIŞMAKTAYDI ...

HIZIMI YÜKSELTİRSEM TÜM GEZEGENİ YARIM SAATTE TEMİZLİYEBİLİRİM.

MADEM Kİ GRUP ÇALIŞMASI YAPIYORUZ, TEMİZLİK İŞİNİ BERABER HALLEDECEĞİZ.

ŞURAYA BAK! BU KOCA DEV NEREDEN ÇIKTI?

BU SAKALLI CANAVAR!

HIZIMI AZALTMAM OLANAKSIZ, DEVİN ÜSTÜNE GİDİYORUM.

BÖYLESİ BELKİ DAHA İYİ, BU HIZLI DÖNÜŞÜM YÜZÜNDEN...

BENİ YAKALAMASI OLANAKSIZ..

GRRRGH!

KIRMIZI ŞİMŞEK ÖYLE BÜYÜK BİR HIZA ULAŞMIŞTI Kİ, DEV'İN ONU YAKALAMASI OLANAKSIZDI ...

O

O

O

APTAL AMA BİR PANZER KADAR GÜÇLÜ!

GÜCÜ BENDEN ÜSTÜN. ONU YENMEM İÇİN HİLE YAPMALIYIM.
AKLIMA BİR ŞEY GELDİ ÇEVREDEKİ TÜM EŞYALARI TOPLAYARAK, ONU KÖŞEYE SIKIŞTIRABİLİRİM.
GÖZ AÇIP KAPAYANA DEK ŞİMŞEK PLANINI UYGULAMIŞTI.
DAHA ÇOK EŞYA TAŞIRSAM HİÇ HAREKET EDEMEZ.
ŞİMŞEK İNANILMAZ BİR HIZLA ÇALIŞIYORDU, HEDEFİNE ULAŞMIŞ SAYILIRDI.
SON OLARAK TA TİTREŞİM DALGALARINI KULLANARAK, DEVİ İYİCE HAPSETMEK İSTİYORDU.
HAVALANDIRMA..BOZUKGA..LİBA! NE..FES.. ALA..MI.. YO..RUM.
IŞIK..TA..ZAYIF..LADI! YAŞAM.. SİSTEM..LERİ ÇALIŞ..MIYOR HERHAL.. DE.
O BÖLGEDE FALKE VE YEŞİL OK OLMALIYDI.
NE YAPI.. YORLAR ACA.. ..BA?
BUNU BENDE MERAK ETTİM ŞİMŞEK, BİR BAKALIM.

HEKTOR HEMOND, BU SORUNUN CEVABINI ÖĞRENMEYE GİTTİ.
PATLAMA TÜM YAŞAM SİSTEMLERİNİ BOZMUŞ!
BU PEK HOŞ OLMADI DOĞRUSU...
TEHLİKE!
UYDUNUN DIŞ TARAFINDA...
ŞU TEPEYİ DE TEMİZLERSEM...
İŞİM BİTMİŞ OLACAK! UYDU BAŞTAN BAŞA YENİLENMİŞ OLDU!
HEYY!
HOPPALA!
BU CANAVARDAN BAHSEDİLDİĞİNİ DUYDUM AMA HİÇ KARŞILAŞMAMIŞTIM...
BURADA NE İŞİ VAR Kİ?

BU ARADA BAŞKA BİRİ DE ŞAŞKIN BİR OURUMDAYDI.

UYDUNUN YÖRÜNGESİ DEĞİŞİYOR, HİÇ BİR ŞEY YAPAMIYORUM!

YENİDEN BİRLEŞİYOR.

BU CANAVARIN GÜCÜNÜ KÜÇÜMSEMEMELİ.

BU YARATIK, CANLI ORGANİZMA OLMADIĞINA GÖRE, SÜPER GÜCÜMLE ONU PARÇALAYABİLİRİM

YÜCE KRİPTON PARÇALARA AYRILIR AYRILMAZ...

AYRICA ÇOK DA DİKKAT ETMEM GEREKİYOR.

ULU TANRIM! UYDU-
YU YENİDEN YÖ-
RÜNGEYE SOKAMIYO-
RUM.

TEHLİKE

BİRKAÇ SANİYE SONRA,
ATMOSFERE GİRİP, PAR-
ÇALANACAĞIZ!

ÖNCE ELLE-
RİNDEN KUR-
TULMALIYIM.

BU YUMRUK
ONU BİRAZ
AFALLATIR.

YOLDA ...

NASIL BU KADAR ÇABUK ORGANLARINI YENİLİYOR?

BİR ŞEY YAPMALIYIM.

GRRRKK!

ÇIKARTTIĞI SESİ DUYDUM! DEMEK UZAY DA DEĞİLİZ.

YÖRÜNGEMİZDEN ÇIKTIK DEMEK!

YÜCE KRİPTON! ATMOSFERE BİRMİŞİZ...

PEKİ DİĞERLERİ NEREDELER? NEDEN BİRŞEY YAPMIYORLAR?

YOKSA CANAVAR ONLARA BİRŞEY MI YAPTI?

HERŞEY BU CANAVARDAN KURTULMAMA BAĞLI GALİBA.

GRRKK!

KAHRAMANIMIZ UYDUNUN ÜZERİNDE DEV İLE SAVAŞIRKEN...

BİR AN ÖNCE İŞİMİ BİTİRMEZSEM, UYDU PARÇALANABİLİR.

UYDU METROPOLİS SEMALARINDA GÖRÜNÜR GÖRÜNMEZ, BÜYÜK BİR PANİK MEYDANA GELİR.

BİNLERCE İNSAN TOPLANMIŞ GÖKYÜZÜNDE NELER OLDUĞUNU MERAK EDİYORDU. UYDU ALEVLER İÇİNDE YANMAKTAYDI.

NEDİR BU?

ROKET Mİ?

YOKSA UÇAK MI?

YENİ DENENEN BİR ALET OLMALI, BEN HEP SÖYLERİM, BUNLAR ŞEYTAN İŞİ DİYE!

UYDU ARTAN BİR HIZLA YERE YAKLAŞMAKTAYDI.

UYDUYU KURTARMA ÜMİDİM OLMADIĞINA GÖRE BU-ŞIMIN ÇARESİNE BAKMALIYIM.

ANİDEN İNANILMAZ BİR ŞEY OLDU VE UYDU ANİ BİR DÖNÜŞ YAPIP, TEKRAR UZAYA YÖNELDİ.

BU SIRADA İKİ GÖLGE AŞAĞIYA ATLAMIŞ BİR GÖKDELEN ÜSTÜNE DÜŞMÜŞTÜ.

SUPİ, CANAVARI HAKLAMAYI DENİYOR. BENDE ŞU UYDUYU YÖRÜNGEYE SOKMAYA ÇALIŞAYIM.

ARKADAŞLARI KURTARMALI, ŞU AN SÜPERMENE YARDIM EDEMEM!

YEŞİL IŞIK AŞAĞIDAKİ DURUMU GÖRSEYDİ, MUTLAKA FİKRİNİ DEĞİŞTİRİRDİ.

KAVUŞMA

BU CANAVARA NASIL KARŞI KOYACAĞIMI BİLEMİYORUM.

BİR ÇÖZÜM BULMALIYIM.

ONUNLA BOY ÖLÇÜŞEMİYECEĞİM BİR GERÇEK.

GÜCÜNE KARŞI ZOR KARŞI KOYUYORUM.

VAMP

KRATCCH

BARİ, KÖKLÜ BİR ÇÖZÜM BULANA DEK DEVİ OYALAMALIYIM.

KORKUNÇ SAVAŞ ŞİMDİ DE CADDEDE DEVAM EDİYORDU.

ŞİMDİLİK O DAHA AVANTAJLI GÖRÜNÜYOR, AMA SAVAŞ HENÜZ BİTMEDİ.

SANA YARDIM EDEBİLİRMİYİZ SUPERMEN?

TANRIYA ŞÜKÜR YAŞIYOR SUNUZ...

ŞANSIMIZ YAVER GİTTİ SUPİ!

YEŞİL IŞIK OLMASAYDI ÖLMÜŞTÜK.

SONRA KONUŞURUZ, ŞU CANAVAR İLE İŞİMİZİ BİTİRELİM.

DÜNYA TARİHİNDE GÖRÜLMEMİŞ BİR GÖSTERİ BAŞLAMIŞTI. BÜYÜK KAHRAMANLAR SAKALLI DEVE KARŞI.
CADDE YUMRUK SESLERİ VE SİLAH GÜRÜLTÜLERİ İLE İNLİYORDU...
CANAVARA SALDIRI ARTTIKÇA, CANAVARIN GÖZLERİ DAHA BÜYÜK BİR ÖFKE İLE YANIYORDU.

SONUNDA DEV DE KARŞI SALDIRIYA GEÇTİ.

ÇOK ÖFKELENDİ..

NE APTAL ACABA?

GURRKK

KIRLANGIÇ KIZ SÖZLERİNİ TAMAMLAMADAN HAVADA ASILI KALDI.

KIRLANGIÇ KIZI YAKALADI.

KİNG KONG FİLİMİNDE OLDUĞU GİBİ...

GRRAAHH!

DİKKAT EDİN SONU FİLMDEKİ GİBİ OLMASIN!

KIRLANGIÇ KIZ ELİNDE OLDUĞU MÜDDETÇE ONA DOKUNAMAYIZ!

SORUN BUYSA, BİR ÇARESİNİ BULURUZ.

YEŞİL IŞIK UYDUYU KURTARDINMI?

O İŞ TAMAMLANDI.

ŞİMDİ KIRLANGIÇ KIZ İLE İLGİLENEBİLİRİM.

ŞU DEV İLE HESAPLAŞALIM!

İYİ ŞANSLAR YEŞİL IŞIK, ŞANSA İHTİYACIN OLACAK!

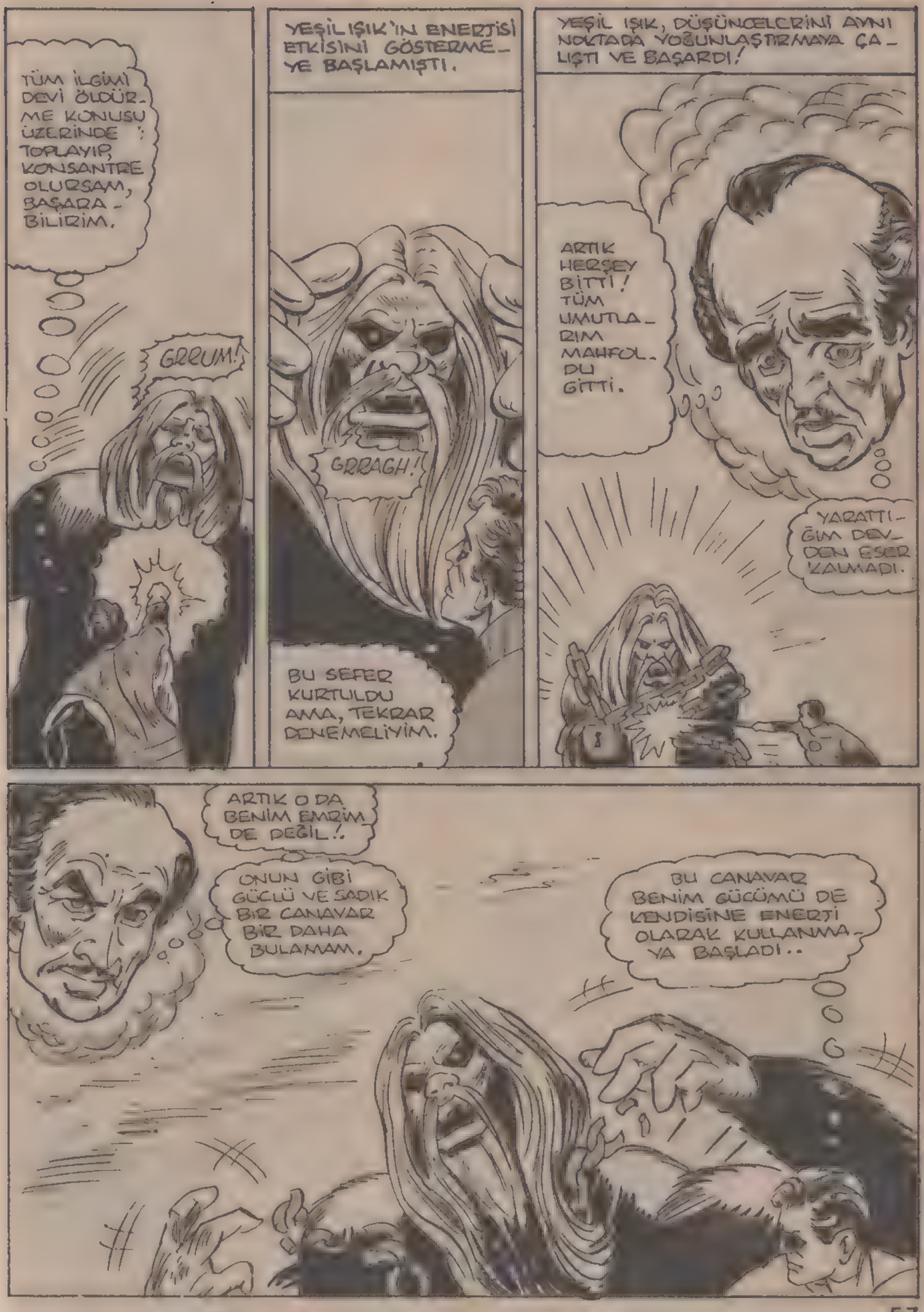
TÜM İLGİMİ DEVİ ÖLDÜRME KONUSU ÜZERİNDE TOPLAYIP, KONSANTRE OLURSAM, BAŞARABİLİRİM.
GRRUM!
YEŞİL IŞIK'IN ENERJİSİ ETKİSİNİ GÖSTERMEYE BAŞLAMIŞTI.
GRRAGH!
BU SEFER KURTULDU AMA, TEKRAR DENEMELİYİM.
YEŞİL IŞIK, DÜŞÜNCELERİNİ AYNI NOKTADA YOĞUNLAŞTIRMAYA ÇALIŞTI VE BAŞARDI!
ARTIK HERŞEY BİTTİ! TÜM UMUTLARIM MAHFOLDU GİTTİ.
YARATTIĞIM DEVDEN ESER KALMADI.
ARTIK O DA BENİM EMRİM DE DEĞİL!.
ONUN GİBİ GÜÇLÜ VE SADIK BİR CANAVAR BİR DAHA BULAMAM.
BU CANAVAR BENİM GÜCÜMÜ DE KENDİSİNE ENERJİ OLARAK KULLANMAYA BAŞLADI..

BİR İKİ ADIM DAHA ATARSA BENİ YOK EDER!

SON ANA KADAR HERŞEYİ DENEMELİYİM!

SON BİR DENEME DAHA HAYDİ!

BAŞARMIŞTI.

NELER OLDU CANAVARIM NEREYE GİTTİ?

BİRKAÇ SANİYE SONRA, AYNI SORUYU KAHRAMANLARIMIZ DA TEKRARLADILAR.

HERŞEY YOLUNDA MI YEŞİLIŞIK? NELER OLDU?

CANAVARI YAKALADIN MI?

HEM YAKALADIM, HEM DE..

ŞU TÜPÜN İÇİNE SOKTUM.

ARTIK SORUN KALMADI DESENE..

GGRRKK

BU ARADA..

YEŞİL IŞIK'A BİR KEZ DAHA YENİLDİM, AMA HERŞEY BİTMİŞ DEĞİL!

SONSUZA DEK ONU ÖLDÜRMENİN YOLUNU ARIYACAĞIM.

NASILSA ZAMANIM BOL!

YAŞAMI SONSUZA DEK SÜRECEK OLAN BU ADAM, HAPİSTE BOL BOL DÜŞ KURACAK VAKTİ VARDI.

BU MACERANIN SONU

OYUN içinde OYUN

DÜNYADAN FIRLATILMIŞ OLAN GİZLİ BİR ARAŞTIRMA GEMİSİ UZAYIN DERİNLİKLERİNDE...

...PİNPON TOPU KADAR KÜÇÜK METEORLAR ARASINDA SESSİZCE İLERLEMEKTEDİR...

GEMİNİN BURNUNDAKİ ARALIKTAN BİR AYGIT ÇIKAR VE TIKIRDAYARAK ÇEVREYİ ARAŞTIRIR...

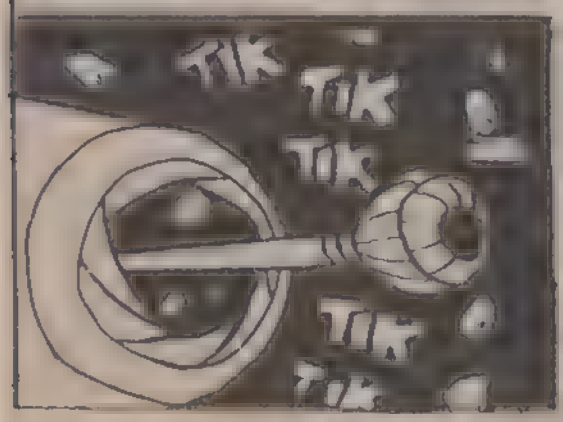

...UZAYA DAĞILMIŞ OLAN KAYA PARÇALARINDA RADYOAKTİVİTE İZİNE RASTLADIĞINDA...

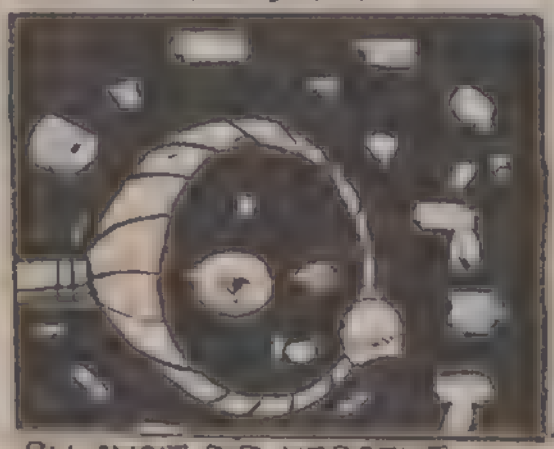

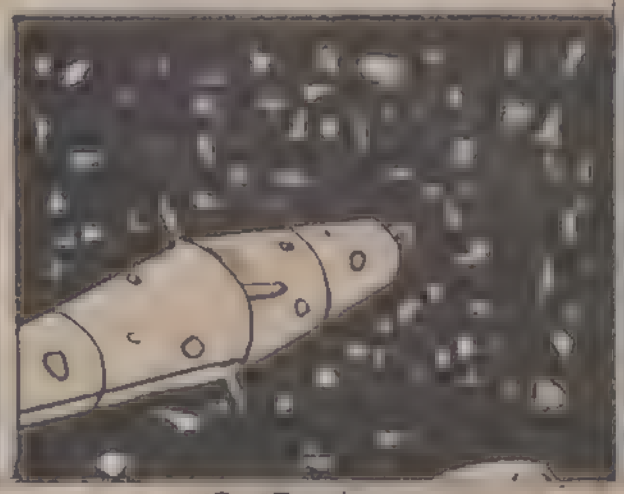

...BU AYGIT BİR KEPÇEYE DÖNÜŞÜP PARÇALARI İÇERİ ÇEKER...

...VE GEMİ YOLUNA DEVAM EDER...

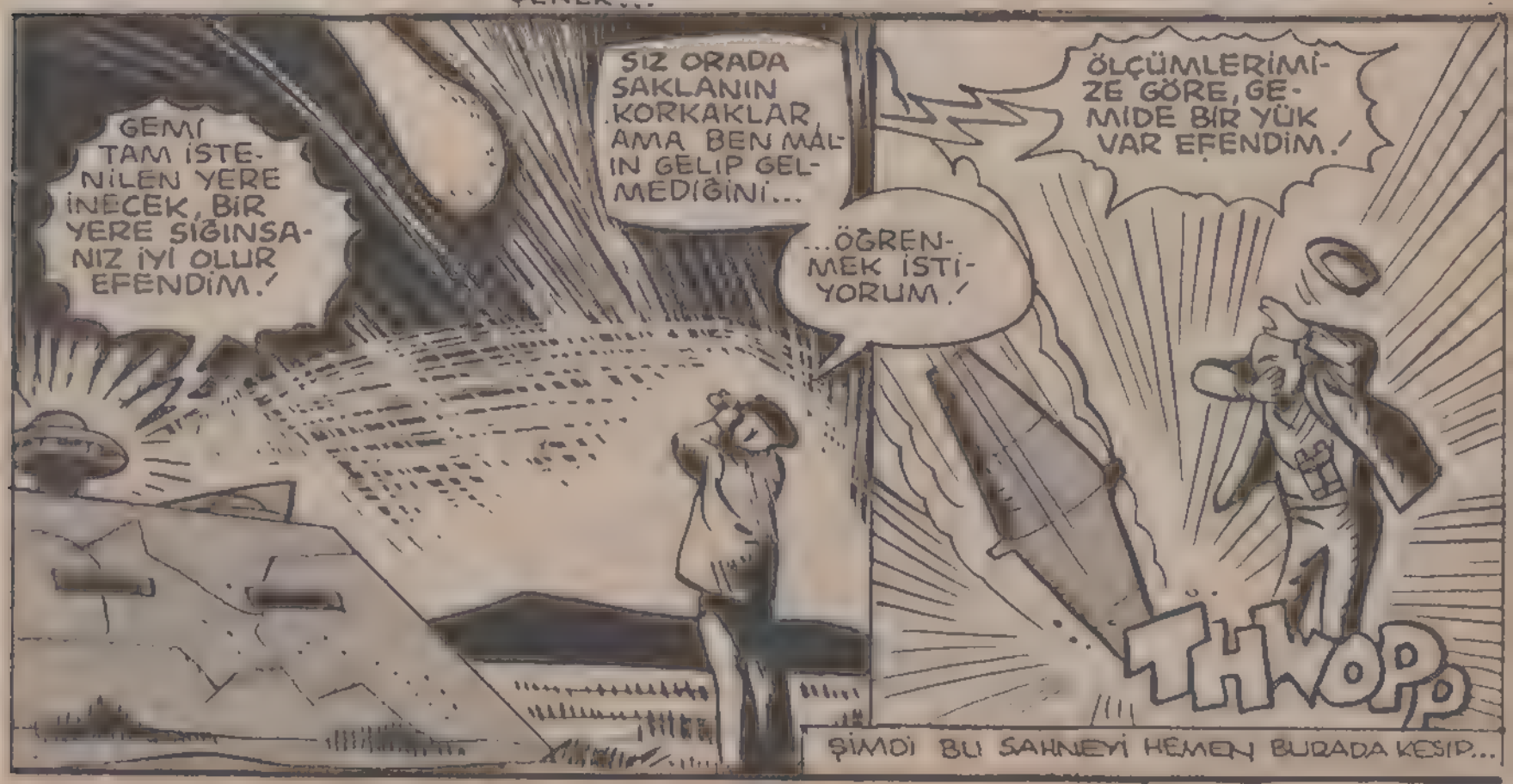

...DİĞER OLAYLARA GEÇMEK İSTİYORUZ!

O SIRADA METROPOLİS KENTİNE YAKIN BAKIMSIZ BİR APARTMAN DAİRESİNDE KİRLİ İŞLER ÇEVİREN ÜÇ KİŞİ GİZLİCE BİRARAYA GELİP, KONUŞMAYA BAŞLAMIŞLARDI... FAKAT ANİDEN...

DEPREM OLUYOR!

POW! KABLAM!

ŞİMDİ HERŞEYİ İTİRAF ETMENİZİ İSTİYORUM!

HABERSİZ GELDİM, SÜRPRİZİMDEN HOŞLANACAĞINIZI SANMIŞTIM!

İSTEDİĞİN BİR ŞEY Mİ VARDI, SÜPERMEN?

GURFF

URRGH

ÖĞRENMEK İSTEDİĞİM ŞEY NEDEN SİZİN GİBİ YAŞLI BAŞLI İNSANLARIN GEÇİMLERİNİ...

...KAÇAK SİLAH SATARAK SAĞLADIKLARI... BUNU NASIL YAPABİLİYORSUNUZ?

İNSANLAR NASIL BU KADAR ALÇALABİLİYORLAR...

CRUNCH

BU BİR TOP MERMİSİ!

AMA...

...VE MASUM İNSANLARA KÖTÜLÜK YAPMAKTAN ÇEKİNMİYORLAR?

PATRONUNUZUN DA KİM OLDUĞUNU BİLİYORUM...

...VE ONU YAKINDA YAKALAYACAĞIM!

ŞİMDİ ŞU MASANIN ÜZERİNE ÇIKIN VE SIKI TUTUNUN...

...ÇÜNKÜ SİZİ BUNUNLA HAPİSANEYE GÖTÜRECEĞİM!

BRRRNNG!

BİRİNİ Mİ BEKLİYORDUNUZ?

BÜYÜK GÜÇLERE VE YETENEKLERE SAHİP OLAN ÇELİK ADAM...

...X IŞINLARIYLA KAPININ ARKASINDAKİ KİŞİLERİN KİM OLDUĞUNU GÖREBİLİRDİ...

...FAKAT BEKLEMEYİ DAHA UYGUN BULDU...

ÖNCE SEN GİR, KANTABİLE!

SONUNDA BİZE KATILMAN NE HOŞ BİR SÜRPRİZ, BAY KANTABİLE! BÖYLECE SENİ ARAMAKTAN DA KURTULDUM!

ŞENİ GÖRDÜĞÜME DE SEVİNDİM, BATMAN!

BEN BU KÜÇÜK DOMUZLARLA UĞRAŞIRKEN ŞEFLERİNİ BURAYA GETİRDİĞİN İÇİN TEŞEKKÜRLER!

YARARIM DOKUNDUYSA NE MUTLU BANA, DOSTUM!

CUC

NASILSA SEN DE ONU YAKALAYACAKTIN...

YİNE DE BANA YARDIM ETMEN ÇOK İYİ OLDU... SÖYLESENE, BATMAN...

...BUNLARIN SUÇLARINA, ÖLDÜRMEYE TEŞEBBÜSÜ DE EKLEYEBİLİR MİYİZ?

HAYIR, ONUN GERÇEKTEN BENİ ÖLDÜRMEYİ DÜŞÜNDÜĞÜNÜ SANMAM...

SADECE BANA ANTRENMAN YAPTIRMAK İSTEDİ.

UÇAMADIĞI HALDE BATMAN OLDUKÇA YAMAN BİRİ, ÖYLE DEĞİL Mİ?

FAKAT SÜPERMEN'İ DİNLEYENLER, SANKİ DİLLERİNİ YUTMUŞ GİBİ, HİÇ CEVAP VERMEDİLER...

ŞEHRİN DIŞ MAHALLELERİNDE YÜRÜMEKTE OLAN BİR TIP ÖĞRENCİSİ GÖKYÜZÜNDE..

...SÜPERMEN'İ BİR MASANIN ÜZERİNDE BİRKAÇ KİŞİYİ TAŞIRKEN GÖRDÜ...

BU İŞİ YAPTIĞIMDAN BERİ, SÜPERMEN KORKUSU İÇİME GİRDİ...

...SİNİRLERİM BOZUK HERHALDE./

HAVA DA KARARMAYA BAŞLADI...

SAAT TAM 7.. MÜŞTERİYLE BULUŞMA ZAMANIM GELDİ...KAPININ ZİLİNİ ÇALMAMI İSTEMİŞTİ...

İŞTE...

...BURADA./

YUMURTA BİÇİMİNDEKİ ALET GENÇ ADAMI ON SANİYE İÇİNDE ALTI KAT YUKARI ÇIKARARAK TAVAN ARASINA GETİRİR...

İŞTE GELDİ... ONU NAZİKÇE İÇERİ ALIN./

BAY RESTON'U GEREĞİNDEN FAZLA İNCİTMEK İSTEMİYORUZ./

HOŞGELDİN, BAY RESTON./UMARIM KONUŞTUĞUMUZ MALLARI GETİRMİŞSİNDİR./

III, EVET./ GETİRDİM...

...BAY LUTHOR./

GÜZEL./ ÇOK GÜZEL./

SAKİN OL! ŞİRKETİMDE SENİN GİBİ ZEKİ BİR GENCİN GELECEĞİ PARLAKTIR!

ÖYLE Mİ DÜŞÜNÜYORSUNUZ, BAY LUTHOR?

TABİİ! ŞİMDİ GEL DE HABERLERİ İZLEYELİM!

SÜPERMEN VE BATMAN BİRLİKTE ÇALIŞARAK BİR SAAT ÖNCE BİR SİLAH ŞEBEKESİNİ ORTAYA ÇIKARDILAR...

İŞTE SANA GÜVENİMİ GÖSTEREN...

..KÜÇÜK BİR ARMAĞAN!

BİN DOLAR... VAY CANINA!

...BU ŞEBEKENİN METROPOLİSLİ GENÇLERE SİLAH SATTIĞI İLERİ SÜRÜLÜYOR!

BU KONUDAKİ DİĞER HABERLERİ ELİMİZE GEÇTİKÇE İLETECEĞİZ! LANA...

TEŞEKKÜRLER, KLARK! PRINCETON'DAN GELEN BAŞKA BİR HABERE GÖRE...

SİZE ÖZEL BİR MESAJ VAR, BAY KENT!

SAĞOL, DANNY!

MESAJ BRUCE WAYNE'DEN, YANİ BATMAN'DAN! ACABA NE İSTİYOR?

Klark, işten sonra eski konser salonunun çatısında buluşalım.

Bruce

TELEVİZYONUN KAPANIŞ SAATİ GELDİĞİNDE...

BEN VGBS TELEVİZYONUNDAN KLARK KENT! HEPİNİZE İYİ GECELER DİLİYORUM! HOŞÇAKALIN!

ÇOK İLGİ ÇEKİCİ BİR DEĞİŞİM!

LUTHOR'A ÇOK İLGİNÇ GELEN ŞEYİN NE OLDUĞUNU BİRAZ DAHA MERAK EDECEKSİNİZ, ÇÜNKÜ BU SAHNEYİ BURADA KESİYORUZ...

... BİRKAÇ DAKİKA SONRA, BAY RESTON ESKİSİNDEN DAHA ZENGİN OLARAK SOKAĞA ÇIKTIĞINDA...

OHH...

THUD!

HEY FELLA!

PANT PANT

BİRİSİNİN BENİ İZLEDİĞİNDEN EMİNİM!

BELKİ DE SADECE...

PANT PANT

OH, HAYIR!

POW!

GENÇ ADAM BİR SÜRE İÇİN KENDİNDEN GEÇER, FAKAT AYILDIĞINDA GERÇEK KARŞISINDADIR!

TAMAM, RESTON! ARTIK GÜZELLİK UYKUSUNDAN UYAN!

UNNH... SEN KİMSİN? ŞEYTAN MI?

HAYIR... BATMAN!

ŞEYTAN AZ ÖNCE YANINDAN AYRILDIĞIN...

...ADAMDI! ADI DA LEX LUTHOR!

ŞİMDİ BANA ONUNLA KONUŞTUĞUNUZ HERŞEYİ ANLATACAKSIN... TAMAM MI?

EE... EVET!

KONUŞ HAYDİ! BÜTÜN GECE SENİ BEKLEYEMEM!

O SIRADA GALAKSİ HABER MERKEZİNDE ŞAKACI BİR ARKADAŞI KLARK'IN ODASINA GİRDİĞİNDE...

KLARK?.. HEY, KLARK!

GARİP... DEMİN BURAYA GİRMİŞTİ AMA...

...ŞİMDİ KİMSE YOK!

ACABA NEREYE GİTMİŞ OLABİLİR?

SÜPERMEN BATMAN'LA BULUŞMAYA GİTMİŞTİ...

ESKİDEN METROPOLİS SENFONİ ORKESTRASI'NIN ÇALDIĞI YER OLAN TERKEDİLMİŞ BİNANIN ÇATISINDA ... İKİ GÜÇLÜ ADAM BULUŞUR VE BAŞBAŞA KONUŞMAYA BAŞLARLAR...

AZ SONRA TEKRAR AYRILIP KENDİ YOLLARINA GİDERLER... ERTESİ SABAH, GALAKSİ HABER MERKEZİ BİNASINDA...

GWGBS

HEY, KLARK! DÜN GECE BİRDENBİRE ORTADAN KAYBOLDUN!..

OO... GÜNAYDIN, STIV!

ANGEL İLE TANIŞMANI İSTİYORUM!

ANGEL MARİON... İŞTE KLARK KENT! ANGEL BİR FOTOMODEL, KLARK!

BELLİ OLUYOR! NASILSINIZ, BAYAN MARION?

ÇOK MUTLUYUM! Hİ..Hİ..Hİ!

ANGEL BURADA BİR REKLAM FİLMİ ÇEVİRİYORDU VE SENİ GÖRMEK İÇİN SABIRSIZLANDIĞINI SÖYLEDİ!

EVET SABIRSIZLANDIM! Hİ Hİ Hİ!

ÖNDEN BUYUR, DOSTUM...

ANGEL'İN BENİMLE TANIŞMAK İSTEDİĞİNİ Mİ SÖYLEDİN?
EVET, ÇÜNKÜ ALTI HABERLERİNİ OKUYAN ADAMIN SENİN GİBİ...
...KAPIDAN BİLE GEÇEMEYEN SAKAR BİRİ OLDUĞUNA İNANAMADI!
İYİ MİSİNİZ, BAY KLARK?
UUUHH...
STİV'İN ŞAKALARI GİTGİDE KÖTÜLEŞİYOR...
WHAM
...AMA SÜPER NEFESİMİ HAFİFÇE İÇİME ÇEKİP...
...AYAKKABI BAĞLARINI DOLAŞTIRARAK ONA BİR DERS VEREBİLİRİM!
AYAKKABI BAĞLARINI YANLIŞ MI BAĞLADIN, STİV?
OOO..STİV! HİHİHİ!
WOW
WF!
BENİ NASIL DÜŞÜRDÜN, ANLAYAMADIM KLARK...
...AMA BİR DAHA ELİME GEÇME... KLARK?..
WIP
WOOP
POLICE
AMA...
...O SERSEM BİRDENBİRE...
KRAK!
...NEREYE KAYBOLDU?

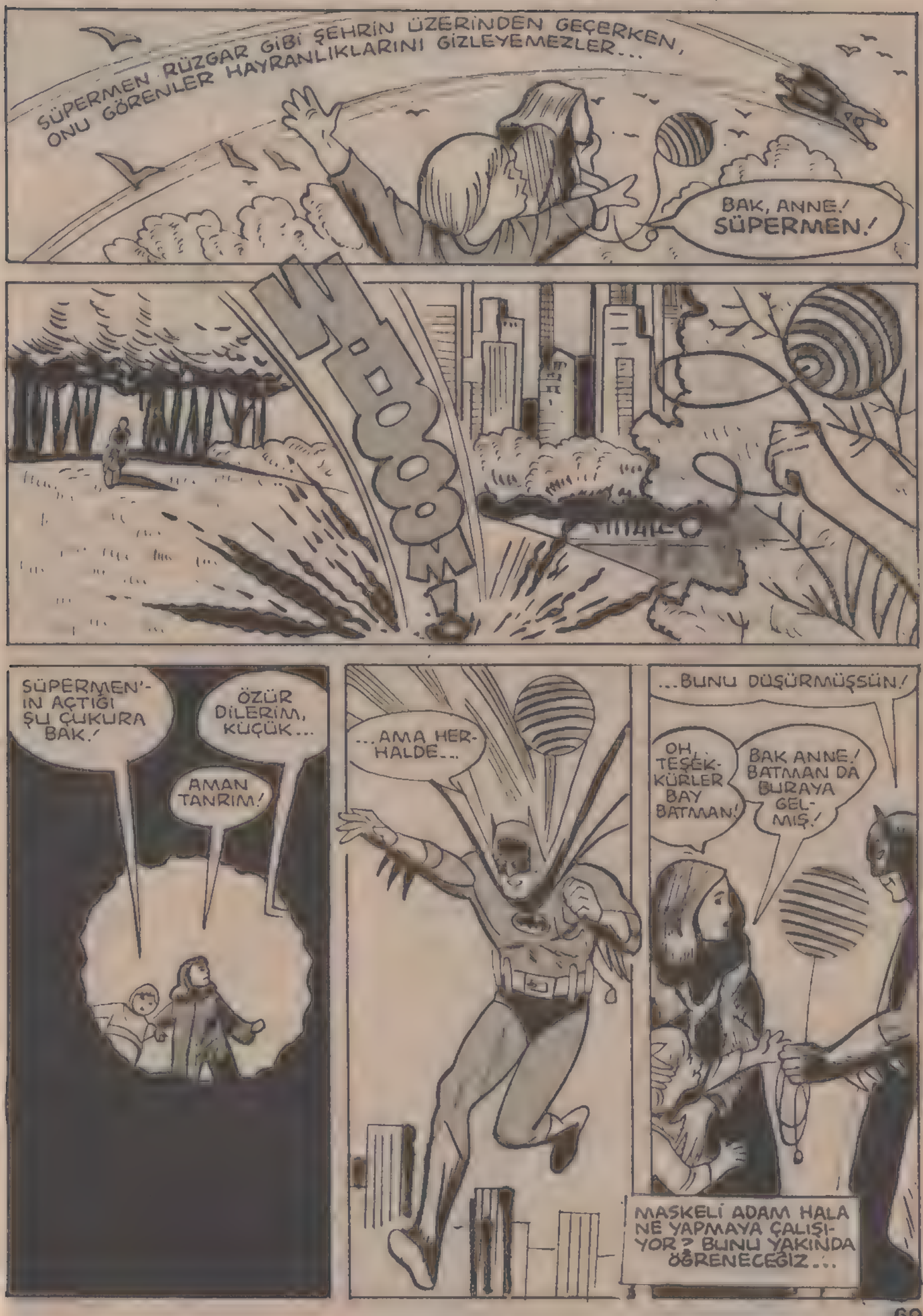
SÜPERMEN RÜZGAR GİBİ ŞEHRİN ÜZERİNDEN GEÇERKEN, ONU GÖRENLER HAYRANLIKLARINI GİZLEYEMEZLER...
BAK, ANNE! SÜPERMEN!
KABOOM
SÜPERMEN'İN AÇTIĞI ŞU ÇUKURA BAK!
ÖZÜR DİLERİM, KÜÇÜK...
AMAN TANRIM!
...AMA HERHALDE...
...BUNU DÜŞÜRMÜŞSÜN!
OH, TEŞEKKÜRLER BAY BATMAN!
BAK ANNE! BATMAN DA BURAYA GELMİŞ!
MASKELİ ADAM HALA NE YAPMAYA ÇALIŞIYOR? BUNU YAKINDA ÖĞRENECEĞİZ...

...ŞEHRİN ALTINDAKİ BİR METRODA KÖTÜ ŞEYLER OLMAKTADIR...

BENİ DUYDUN MU? METRO'YU ELE GEÇİRDİK! TIPKI FİLMLERDEKİ GİBİ...

...AMA BİR FARKLA... BU KEZ BİZ KAZANACAĞIZ!

METRO TRENİNİ GÖRÜNMEZ BİR KILIFLA KAPLADIK...

...ARTIK SÜPERMEN BİLE BİZİ BULAMAZ!

BİRİ İSMİMİ Mİ SÖYLEDİ?

NELER OLUYOR ORADA?

ÖNCE KÜÇÜK BANKNOTLAR HALİNDE 1 MİLYON DOLAR İSTİYORUZ...

SÜPERMEN SİZE KARNINDAN KONUŞUYOR! BIRAKIN O SERSERİLER...

...PLANLARINI KABUL ETTİĞİNİZİ SANSINLAR!

KONUŞARAK ONLARI OYALAYIN...

RRROARR

...BU ARADA BEN DE ONLARI RADYO DALGALARINDAN İZLEYEYİM!

İSTEKLERİMİZİ İYİ ANLADINIZ MI?

BİR HELİKOPTERİN DE DAHA SONRA BİLDİRECEĞİMİZ BİR YERDEN BİZİ ALMASINI İSTİYORUZ!

EĞER ŞİMDİYE KADAR HİÇ YANILMAYAN SÜPER KULAĞIM...

...YİNE YANILMIYORSA METRO TRENİ BURALARDA BİR YERDE...

KERRAAAH!

...OLMALI!

SÜPERMEN! BİZİ BULDU!

ÇABUK VAGONUN BAŞ TARAFINA GEÇ!

ŞİMDİ SANA GÖSTERECEĞİM.. BUNUNLA!

MASKELİ ADAMIN SİLAHINDAN ÇIKAN FOTON ENERJİSİ...

BUMP

ZAP

...KRİPTONLU ADAMIN BU ENERJİYE KARŞI DUYARLI OLAN VÜCUDUNU KÖTÜ BİÇİMDE ETKİLER...

...TÜM GÜCÜNE KARŞIN, BU IŞIK GÜLLEŞİ SÜPERMEN'İ GERİYE DOĞRU FIRLATIR!..

ENERJİYİ YOK EDEMEZ!

POW!

KABOOM

SES DALGALARIYLA DA ONU PARÇALAYAMAZ...

SÜPER HIZIYLA BİLE ONDAN KURTULAMAZ...

...FAKAT ÇELİK ADAMIN DA VÜCUDUNDA BİR IŞIK ENERJİSİ VARDIR...

...GÖZLERİNDEN ÇIKAN KIZIL ÖTESİ VE X IŞINLARI IŞIK GÜLLESİNİ DAĞITMAYA BAŞLAR...

VE ŞIMDI ÇELIK ADAM ÖFKE İLE BELALI ADAMLARIN BULUNDUĞU NOKTAYA DOĞRU YÖNELİR... ONLARA KİM OLDUĞUNU...

...GÖSTERECEKTİR...

AZ ÖNCE BANA YAPTIĞINIZ NUMARA İLGİNÇTİ...

AMA ARTIK ŞAKA BİTTİ!

AAAH!

ŞİMDİ...

...GELİN...

...BAŞKA BİR OYUN...

...OYNA-YALIM...

...ADI DA "YA TESLİM OLURSU-NUZ...

...YA DA SERTLEŞ-MEYE BAŞLA-RIM!"

UMM

ZZLOOMM

AZ SONRA METROPOLİS ŞEHİR PARKINDA, BİR METRO TRENİNİN SESİNE BENZEYEN VE ÇEVREYİ SALLAYAN BİR SES DUYULUR...

...BU SES GİDEREK BÜYÜR VE ÖNCE KORKUTUCU, DAHA SONRA DA KULAKLARI SAĞIR EDİCİ BİR GÜRÜLTÜYE DÖNÜŞÜR...

...VE ANİDEN..

SUBWAY

EEEEEE

KADABOOROOM

SHAKE SHAKE

GÖREVLİLER! YOLCULARI TÜNELİN DIŞINA ÇIKARMASI İÇİN MAKİNİSTİ ORADA BIRAKTIM! BEN TEKRAR...

...AŞAĞIYA GİDİP ŞEFLERİNİ YAKALAYACAĞIM!

YEEOOWWPP

ŞEFİMİZİN KİM OLDUĞUNU SÖYLEMEMİ İSTEYECEKSİNİZ...

SEN O MASKEYİ ÇIKAR! PATRONU VEYA ŞEFİNİ BİZ DE BİLİYORUZ...

...SÜPERMEN DE!

LUTHOR!

VAY, VAY, KİMLER GELMİŞ...

ZAP!

KLAANNGBANG

AAAH!

ÇELİK ADAM... METROPOLİS MUCİZESİ... GELECEĞİN ADAMI...

...DÜNYANIN SEKİZİNCİ HARİKASI...

...ZAYIFLARIN KORUYUCUSU... GEÇİCİ KARARGAHIMA HOŞGELDİN!

YETER ARTIK, LUTHOR!

O İKİ SERSERİNİN METRO TRENİNİ KAÇIRMAK İÇİN KULLANDIĞI AYGITLARI ANCAK SEN YAPABILIRDIN...

...AMA ONLARIN KAÇAMAYACAĞINI SEN DE BİLİYORDUN! OYNAMAK İSTEDİĞİN ASIL OYUN NEDİR?

ASIL OYUNUM...

...BU KURŞUN KUTUDA!

K..KIRMIZI KRİPTONİT! TÜM VÜCUDUM SIZLIYOR... AYAKTA DURAMIYORUM...

BU KADAR DUYARLI OLMA, KAHRAMAN ADAM! BU SENİ ÖLDÜRMEZ...

...FAKAT DİĞER KRİPTONİTLERİN AKSİNE ÇOK ÇABUK TESİR EDER!

BU TAŞIN ÖZELLİKLERİNİ BİLİYORUM, BU KONUDA BİR ÇOK DENEY YAPTIM...

...NORMAL YARATIKLARI DA ETKİLEYEN BİR SERUM BULDUM!

"SERUMU FARELER ÜZERİNDE DENEDİM VE SONUNDA..."

RESTON...SENİN ÇALDIĞIN KİMYASAL MADDELERDEN YAPTIĞIM SERUM İŞE YARADI!

HAYVAN ELİMDE ACIYLA KIVRANIYOR!

FARE DEĞİŞİYOR!..

...AYNI FARENİN BİR İKİZİ OLDU!

EVET! BU DEĞİŞİKLİK KALICI DA OLABİLİR!

KIRMIZI KRİPTONİTİN ETKİSİNDE KALDIĞIN ANDA EN YAKININDA KİM BULUNUYORSA...

...ONUN TAM BİR KOPYASI OLACAKSIN!

VE YAKININDA BULUNAN ADAM DA...

...BENİM!

PEKİ...O İĞNE NEYDİ?

TASALANACAK BİR ŞEY YOK! İĞNE DEĞİŞİMİN SONSUZA KADAR SÜRMESİNİ SAĞLAYACAK!

ŞİMDİ İKİMİZ İÇİN DE PLANLARIM VAR, BENİM İKİZ KARDEŞİM!

SANTRAL... ŞEHİRDEKİ TÜM HABER AJANSLARININ VE TÜM GAZETELERİN TELEFONLARINI RİCA EDECEKTİM!

PEKİ, PEKİ... BEKLERİM!

BİR KAÇ SAAT SONRA, TÜM METROPOLİS SAKİNLERİ VE TELEVİZYON ARACILIĞIYLA TÜM ÜLKE HALKI ENDER RASTLANAN BİR OLAYA TANIK OLURLAR...

...AZ SONRA METROPOLİS VİLAYET KONAĞINA BAĞLANARAK KAÇAK CANİ LEX LUTHOR'UN...

...İSTEĞİ ÜZERİNE DÜZENLENEN HALKA AÇIK BASIN TOPLANTISINI NAKLEN İZLEYECEĞİZ!

"... BU ARADA POLİS DE LUTHOR'U TUTUKLAMAK İÇİN TETİKTE BEKLİYOR!

"LUTHOR BU SABAH METRO TRENİNİ KAÇIRMAYA ÇALIŞAN FAKAT BAŞARAMAYAN KİŞİLERİN ARASINDA OLMAKLA SUÇLANIYOR... ODA NE?

...ONUR KONUĞUMUZ GÖZÜKTÜ...

YOKTAN VAR OLUYOR!

BAHSE GİRERİM BU LUTHOR!

ONU HEMEN TUTUKLAYIN!

BAYLAR, BAYANLAR! BEKLEDİĞİNİZ KİŞİ BEN DEĞİLİM.

GÜVENLİĞİM İÇİN GİZLİ BİR YERDE SAKLANIYORUM!

ŞU ANDA KARŞINIZDA GÖRDÜĞÜNÜZ ŞEY BENİM HAYALİM!

ADIM ERASMUS LUTHOR... LEX LUTHOR'UN İKİZ KARDEŞİYİM!

TELEVİZYON İZLEYİCİLERİ BİRKAÇ DAKİKA HAYAL ÜRÜNÜ VE YALAN OLAN HİKAYESİNİ DİNLEDİLER... ERASMUS KARDEŞİNİN KENDİSİNİ...

...YILLARCA HAPİS TUTTUĞUNU, SU VE YİYECEK KARŞILIĞINDA BİLİMSEL DEHASINDAN YARARLANDIĞINI ANLATTI...

SÜREYLE ERASMUS LUTHOR'UN TÜMÜYLE

...SÖZLERİNİ BİTİRDİĞİNDE, SALONDAKİ HERKES AĞLIYORDU!..

KARDEŞİM MÜTHİŞ BİR BULUŞ YAPARSAM BENİ HAPİSTEN ÇIKARTACAĞINI SÖYLEDİ...

...AMA BULUŞUMU KENDİM KULLANARAK HAPİSTEN KAÇTIM.

KARDEŞİMİ DE BERABERİMDE BURAYA GETİRDİM!

İŞTE KÖTÜ RUHLU KARDEŞİM LEX.!

YALAN SÖYLÜYOR...

TABİİ BÖYLE KONUŞACAK! AMA SİZE KANIT GÖSTERECEĞİM...

ONU HAPSE TIKIN.!

KANITINI GÖSTER!

BİZİ FAZLA OYALAMA.! KANITIN NEDİR?

YARIN ONU HAPİSHANEYE GETİRDİĞİMDE...

"...PARMAK İZİNİ ALIRSINIZ... BÖYLECE KANITINIZ OLUR.!"

BU O ADAMIN SÖZ ETTİĞİ KÖTÜ RUHLU LUTHOR OLMALI.!

GÖZÜMLE GÖRMEDEN..

...İNANMAM!

ÖĞLEDEN SONRAKİ HABER BÜLTENİNDE...

HAPİSHANE MÜDÜRÜ CLARENCE RUTHERFOR AZ ÖNCE PARMAK İZİ ÜZERİNDE YAPILAN ÇALIŞMALAR SONUCU...

...ÖĞLEDEN SONRA PARAŞÜTLE HAPİSHANEYE ATILAN ADAMIN CANİ BİLİM ADAMI LEX LUTHOR OLDUĞUNUN ANLAŞILDIĞINI AÇIKLADI.!

LUTHOR BİR SÜRÜ KÖTÜ İŞE BULAŞMAKLA SUÇLANARAK HEMEN TUTUKLANDI.!

SÜPERMEN BULUNAMADIĞINDAN TANIKLIK YAPAMADI...

O SIRADA KLARK KENT'IN METROPOLİS'DEKİ EVİNDE BAŞLIKLI MASKE VE PELERİN GİYMİŞ BİR ADAM OTURMUŞ...

...BEKLEMEKTEDİR...

BİRKAÇ GÜN SONRA, BİR HELİKOPTER HİÇ BEKLENMEDİK BİR ŞEKİLDE METROPOLİS ÜNİVERSİTESİ TIBBİ ARAŞTIRMA BİNASININ DAMINA KONAR...

TEL-LERE DİKKAT ET!

BURADA NE YAPIYOR? PAR-ÇALANACAK!

GERÇEKTEN, TELLERE TAKILARAK SAVRULAN HELİKOPTER DÜŞMEYE BAŞLAR...

DÜŞÜYOR... DÜŞÜYOR... KİM BU HE-LİKOPTER-DEKİ?

AŞAĞIYA, CADDEYE DOĞRU BAK!

BİR GÖLGE!..

BİR ŞEYTAN!..

BU BETMEN!

ERASMUS LUTHOR'SUN HERHALDE...

EVET... SENİN DE BAŞINI DERDE SOKTUM!

KERRRAAAŞ

HEEY! BANA NE YAPIYORSUN ?

BU SENİN YAPTIĞININ YANINDA HİÇ KALIR!

SANA KÜÇÜK BİR HATIRLATMA, ERASMUS... EĞER BİR DAHAKİ SEFERE...

...BİR BİNAYA GİRMEN GEREKİRSE...

...KAPIDAN GİRMENİ TAVSİYE EDERİM!

SAĞLIK ENSTİTÜSÜ'NDEN DR. MARKER VE DEKAN HARROV...

...SİZE ERASMUS LUTHOR'U TAKDİM EDEYİM!

THUD

ONUN İSMİNİ DUYDUĞUNUZDAN EMİNİM...

BURAYA KENDİNE BİR İŞ ARAMAYA GELMİŞ!

MERHABA...

ERASMUS GERÇEKTEN BİR İŞ ARAMAKTADIR... VE TIBBİ ARAŞTIRMA KONUSUNDA ÇALIŞMAYA BAŞLAR...

LUTHOR'UN İKİZİ BURAYA GELELİ DAHA BİR HAFTA OLMADI, AMA MODERN BİYOLOJİ ALANINDA BÜYÜK BULUŞLAR YAPTI!

DOĞRU! İŞTE YAPTIKLARI... MİLYONLARCA İNSANI BESLEYECEK YENİ BİR BUĞDAY TOHUMU...

...ALTI HASTALIĞIN TEDAVİSİ...

...MUCİZE İLAÇLAR... TEDAVİ EDİCİ MAKİNELER... RADYASYON TEDAVİSİ...

ERASMUS LUTHOR'UN AYAĞIMIZA KADAR GELMESİ İNSANLIK İÇİN BÜYÜK BİR ŞANS!

LEX LUTHOR İÇİN DE ŞANSLI GÜNLER YAKINDA! HEH HEH!

BİR AKŞAM TELEVİZYONDAKİ 18.00 HABERLERİNDE...

METROPOLİS ÜNİVERSİTESİ BUGÜN ERASMUS LUTHOR'UN DERİ KANSERİNİN TEDAVİSİ KONUSUNDA YENİ BİR TIBBİ BULUŞ YAPTIĞINI AÇIKLADI.!

DİĞER HABERLERE GELİNCE... GEÇEN HAFTA METRO TRENİNİ KAÇIRANLARI...

HIMM!

...YAKALAMASINDAN BU YANA, SÜPERMEN'DEN HABER ALINAMADI.!

ÜNİVERSİTENİN TELEVİZYON STÜDYOSUNA GİDEYİM!

SÜPERMEN'İ, BİZ TELEVİZYONCULAR ONU ÇOK ÖZLEDİK.!

BU HABERLER TÜM KENTE YAYILIRKEN, BAŞKA BİR YERDE...

BENİ O HÜCREDEN ÇIKARTMANIZ ÇOK İYİ OLDU, MÜDÜR BEY...

KLARK KENT İSE ŞU ANDA TATİLDE...

BUNA MEMNUN OLDUM..BAK! YAYIN BOZULDU GALİBA.!

MERHABA, BEN ERASMUS LUTHOR! YAYINI KESTİĞİM İÇİN ÖZÜR DİLERİM, AMA...

BU BEKLEDİĞİMİZ BİR OLAYDI...

BUNU TAHMİN ETMELİYDİM!

BU BİLMECEYE ARTIK BİR SON VERMELİ!

HEPİNİZ ÇOK KISA ZAMANDA BÜYÜK İŞLER YAPTIĞIMI BİLİYORSUNUZ.!

RRUPP

... O SIRADA KLARK KENT'İN METROPOLİSTEKİ DAİRESİNDE...

BU BİLMECEYE DE ARTIK BİR SON VERMELİ.!

...EĞER BANA DAHA BAŞKA OLANAKLAR SAĞLARSANIZ, ÇOK DAHA BÜYÜK İŞLER YAPABİLİRİM...

...ÖRNEĞİN DÜNYA DEVLETLERİNİN HÜKÜMETLERİYLE...

... BAŞKAN VE KRALLARLA İLİŞKİ KURABİLİRSEM, DEVLET HAZİNESİNDEN YARARLANABİLİRSEM...

RRUMMBLE

HERŞEY O KADAR ANİ GELİŞTİKİ NE LUTHOR, NE ONUN SİLAHLI KAMERAMANLARI, NE DE TELEVİZYON İZLEYİCİLERİ NELER OLUP BİTTİĞİNİ ANLAYAMADILAR...

BİR AN İÇİN YALNIZ BU SÖZLER DUYULDU.

LUTHOR'UN ADAMLARI YERALTI DÜNYASININ EN YETENEKLİ VE EN ÇOK PARA KAZANAN ADAMLARIYDI...

...ANİ GELİŞEN BİR DURUM KARŞISINDA NE YAPMALARI GEREKTİĞİNİ ÇOK İYİ BİLİYORLARDI...

JAP!

...AMA KARŞILARINDA KAHRAMANLARIMIZ VARDI.!

EVET, SANA...

OOOF.! BANA BORÇLUSUN, BATMAN.!

POW!

...ÇOK ŞEY...

ARRGHH!

...BORÇLUYUM.!

SÜPERMEN SENİ DUYAMAYACAK KADAR UZAKTA, BATMAN.!

ŞİMDİ UZAYDA AYA DOĞRU YOL ALIYOR.!

LUTHOR'A AYNI OYUNU İKİ KEZ OYNAMAMASI GEREKTİĞİNİ ÖĞRETMELİYİM.!

LUTHOR ESRARENGİZ MAVİ KÜRESİNİ YERE ATIP KIRAR VE BATMAN DİĞER ADAMLARI HAKLAR...

WHAM!

PLINK!

...BU ARADA TELEVİZYON OLAYI YAYINLAMAYA DEVAM ETMEKTEDİR...

...TÜM OLANLARI TELEVİZYON BAŞINDAKİ MİLYONLARCA KİŞİ ÇARESİZLİK İÇİNDE İZLEMEKTEDİR...

BAK, BABA... O MAVİ ŞEY BATMAN'I KÖR EDECEK! ONA YARDIM EDEMEZ MİYİZ?

KEŞKE EDEBİLSEK!

GÖZLERİME DAHA ÖNCEDEN TAKTIĞIM ÖZEL LENSLER BANA AVANTAJ SAĞLIYOR...

...BU NEDENLE YOLUMU BULUP KAPIYA...

...ULAŞABİLİRİM...

GÖZ GÖZÜ GÖRMÜYOR, ÖYLE DEĞİL Mİ LUTHOR?

ÖZÜR DİLERİM, BAYLAR...

...EĞER BENİ KÖRLEŞTİREREK...

...BİR AN İÇİN DURDURACAĞINI SANDIYSAN...

POW

...BATMAN'IN DİĞER DUYULARINI UNUTTUN!

KWAP

TÜM DÜNYADA TELEVİZYONLARI BAŞINDA OLAYI İZLEYEN İNSANLAR SEVİNÇ İÇİNDEYDİLER...

ÇOK İYİYDİN, BATMAN! GALİBA BEN SANA BORÇLU ÇIKTIM!

AMA... KIRMIZI KRİPTONİTİN ETKİSİNDEN NASIL KURTULDUN?

"BEN HİÇBİR ZAMAN KRİPTONİTİN ETKİSİ ALTINDA KALMADIM! METRO TÜNELİNDE DOSTUMLA YER DEĞİŞTİRDİK...

"...O DA SENİN GÖZLERİNİN ÖNÜNDE...

"...BİTKİNİN ARKASINDA GİZLENEREK, SENİN BENZERİN OLDU!"

"SEN DAHA İŞE BAŞLAMADAN, PLANINI BAY RESTON'U KORKUTARAK ÖĞRENDİM...

"...YANİ KIRMIZI KRİPTONİT SERUMUNU YAPMAK İÇİN GEREKSİNME DUYDUĞUN KİMYASAL MADDELERİ ÇALARAK SANA GETİREN TIP ÖĞRENCİSİNİ!"

LUTHOR'U HAPİSE KENDİM GÖTÜRECEĞİM, MEMUR BEY!

GEÇEN GÜN SENİ HELİKOPTERDEN KİMİN KURTARDIĞINI BİLİYOR MUSUN, LUTHOR?

O SENDİN! HAPİSTE OLMADIĞINI ANLAMAMAM İÇİN, BATMAN KILIĞINA GİRMİŞTİN!

TABİİ HAPİSHANE MÜDÜRÜNÜN DE TÜM OLANLARDAN HABERİ VARDI! PEKİ AMA...

...NİÇİN O KADAR BEKLEDİN? NEDEN O KADAR ZAMAN HAPİSTE KALDIN?

ÇÜNKÜ BİZİM İŞİMİZİ SEN YAPIYORDUN!

...ÇEŞİTLİ BULUŞLAR YAPIP İNSANLIĞA YARARLI OLUYORDUN!

KEŞKE DAHA FAZLA SÜRSEYDİ!

O, DÜNYADAKİ EN İYİ DOSTUM!

SENDEN HEP NEFRET ETTİM, SÜPERMEN! AMA ONUN DA SENDEN AŞAĞI KALIR YANI YOK!

DÜNYADA YAŞAM YAVAŞ YAVAŞ NORMALE DÖNMEYE BAŞLAR...
VE BİR KAÇ GÜN SONRA...

BİR SOSİSLİ SANDVİÇ VERİR MİSİNİZ?

MEMNUNİYETLE, BAY KENT!

SİZİ TELEVİZYONDAKİ PROGRAMDAN TANIYORUM!

ÇOK GÜZEL... AMA BEN SENİ TANIMIYORUM! BURADA YENİ MİSİN?

İŞE BUGÜN BAŞLADIM! BORCUNUZ YETMİŞİKİ DOLAR, ELLİ SENT!

EFENDİM NE DEDİN?

PEKİ, PEKİ... BAY KENT'İN HATIRI İÇİN YALNIZ YETMİŞİKİ DOLAR OLSUN!

BELKİ BOZUKLUĞA İHTİYACINIZ OLUR!

UMM... SEN NE DİYORSUN? BUNA SOYGUN DERLER!

SOKAKTA SATILAN SANDVİÇLER YETMİŞ SENT, EN FAZLA BİR DOLAR EDER!

BAKIN BAY KENT, HAKKINIZDA KÖTÜ REKLAM OLMASINI...

...İSTEMEZSİNİZ HERHALDE! YEDİĞİNİZ KADARI İÇİN YİRMİBEŞ DOLAR VERİN DE ÖDEŞELİM, OLDU MU?

BU DAHA DA KÖTÜ! BİR ISIRIK İÇİN YİRMİBEŞ DOLAR İSTİYORSUN!

BENİM BU CADDEDE SATIŞ YAPMA İZNİM VAR, SAYIN MUHABİR!

O İZİNDE İNSAFLI OLAN HER ÜCRETİ İSTEYEBİLECEĞİM YAZILI.'

İNSAF. LI MI?

CREE

KEP PAAAAK

AAH! DÜŞÜYO- RUM!

AMAN TANRIM.' ŞİMDİ NASIL YAPIP DA O ÇOCUĞU KURTARA- BİLİRİM ?

HALKI ÇEVREYE TOPLA- MAMALIYDIM.' BELKİ DE DİKKATLERİ ÇOCUĞA ÇEVİREREK...

BAKIN.' ÇOCUK DÜŞÜYOR!..

...BU İŞİ BAŞARABİ- LİRİM...NE OLUYOR?

BU ANİ OLAY KARŞISINDA;İNSAFSIZ SATICI ÖNLÜĞÜNÜ ÜZERİNDEN FIRLATIR VE GERÇEK KİMLİĞİ ORTAYA ÇIKAR...

BATMAN!

BU ŞEKİLDE HALK BATMAN'IN ASLINDA NORMAL BİR İNSAN OLDUĞUNU AN- LADI.'

TEŞEK- KÜR EDERİM.'

BÖYLE OLACA- ĞINI DÜŞÜN- MEMİŞTİM.' ARTIK HERKES BENİM NASIL BİRİ OLDUĞUMU ÖĞRENDİ.'

BİRŞEY DAHA ÖĞRENDİLER, BATMAN...

...SENİN BAZEN PÜSKÜLLÜ BİR BELA OLDUĞUNU.'

Bir rüyanın hikâyesi

"GÜNLERDEN PERŞEMBEYDİ! SON BİR HAFTA BOYUNCA GECE GÜNDÜZ ÇALIŞMIŞTIM... BU BİR HAFTA BANA BİR AY GİBİ GELMİŞTİ...

"GÖZLERİM KAPANIYOR, RESİM ÇİZDİĞİM SAĞ ELİM BİR HAYVAN PENÇESİ KADAR AĞIRLAŞIYOR, BAŞIMDA İSE SANKİ GÖSTERİ YAPAN BİR BANDONUN DAVULLARI ÇALIYORDU...

"ADIM CURT SVAN... RESSAMIM...

"...YILLAR ÖNCE ÖĞRETMENLERİM BANA RESİM YAPARAK HAYATIMI KAZANACAĞIMI SÖYLEDİKLERİNDE, BİR GÜN SÜPERMENLE UÇACAĞIM HİÇ AKLIMA GELMEMİŞTİ...

"SÜPERMEN'LE O KADAR UZUN YILLARDIR BERABERDİK Kİ, SANKİ O ARTIK BENİM KARDEŞİM, OĞLUM VEYA BABAM GİBİ OLMUŞTU...

"...EĞER BİR KİŞİYLE BU KADAR UZUN SÜRE BERABER OLURSANIZ...

"...ONUN GİBİ DÜŞÜNMEYE, ONUN GİBİ DAVRANMAYA BAŞLARSINIZ, HATTA KENDİNİZİ...

"...O SANIRSINIZ...

"GECENİN SESSİZLİĞİNDE, TÜM YORGUNLUĞUN ÜZERİME ÇÖKTÜĞÜ BİR ANDA, KENDİ KENDİME...

"...KONUŞMAYA BAŞLADIM!"

EĞER SÜPERMEN'İN KAPICISI OLSAYDIN...

...KENDİNİ NASIL HİSSEDERDİN, FRANK?

"ÇİZİM MASASININ ÜSTÜNDEKİ ALETLERİMDEN BAŞKA BENİ DUYACAK KİMSE YOKTU...

"...ONLAR DA BANA CEVAP VERMEDİLER...

ŞUNU SENİN İÇİN ÇİZEYİM, FRANK!

344 CLINTON

KLARK KENT'İN APARTMANINA TENTELİ BİR GİRİŞ YAPMAK GÜZEL OLACAK, ÖYLÜ DEĞİL Mİ?

HİÇ KİMSE CURT SVAN KAHRAMANLARINI KÜLÜSTÜR BİNALARDA YAŞATIYOR DEMESİN...

HERKESİN GÜZEL BİR YERDE OTURMAYA HAKKI VARDIR...

...GÜZEL BİR YERDE OTURMAYA HAKKI VARDIR...

...AMA SENİN EVİN BURASI DEĞİL./

HAYDİ KALK ASLANIM, SABAH OLDU./ GİYİMİN DAHA ÖNCE GÖRDÜĞÜM SERSERİLERE BENZEMİYOR!

MEMUR BEY, NELER OLUYOR?

AZ SONRA ÇOCUKLAR PARKA OYNAMAYA GELİRLER...

...HAYDİ SEN EVİNE GİT./

TABİİ, GİDİYORUM MEMUR BEY./

BAŞINI DA DERDE SOKMA, TAMAM MI?

TANRIM./ HERHALDE UYKUMDA DOLAŞMIŞIM./

ÇOCUKLUĞUMDAN BERİ BUNU YAPMAMIŞTIM./

ŞİMDİ NEREDE OLDUĞUMU ÖĞRENMELİYİM./

"EĞER BAŞIMIN ÜSTÜNDEKİ TABELAYA BAKSAYDIM, ÖĞRENECEKTİM.

"..AMA ÖĞRENMEM UZUN SÜRDÜ...

HERHALDE TRENE BİNİP ŞEHİRDE KAYBOLMUŞUM...

...BU CADDE YABANCI GELMİYOR...

...AMA TAM OLARAK ÇIKARTAMADIM./ SON ZAMANLARDA ÖYLE ÇOK İNŞAAT YAPILIYOR Kİ...

GÖKYÜZÜNE BAKIN./

...HER YER DEĞİŞİYOR./ BU İNSANLAR NEYE BAKIYOR?

BİRŞEY GÖRDÜĞÜMÜ SANDIM, YANILMIŞIM.!

BU TURİSTLERİNDE AKILLARI BİR KARIŞ HAVADA.!

O GENÇ ADAM BAĞIRDIĞI ZAMAN NEDEN HERKES O KADAR HEYECANLANDI?

GÖKYÜZÜNDE..

...BİR ŞEY...

...Mİ...

...VAR?

VAY CANINA?

BU CADDEYİ TANIYORUM.!

BURASI NEW YORK DEĞİL, METROPOLİS...

...GALİBA SON ZAMANLARDA ÇOK ÇALIŞTIM.!

"BAZEN AKLIMIN KARIŞTIĞI OLUR...

"...O GÜN DE BÖYLE OLMUŞTU VE ELİMDEN GELDİĞİNCE TOPARLANMAYA ÇALIŞTIM...

ARASIRA BÖYLE ŞEYLER OLUR...

BEN DE BUNU BİR DÜŞ VEYA HAYAL SANMIŞTIM...

...NEYSE YAKINDA GEÇER HERHALDE!

"BAZEN KENDİNİZİ KAYBETTİĞİNİZ ANLARDA OLUR...

B..B..BİR... G... GA... GAZETE LÜ...LÜTFEN...

İYİ MİSİN BAYIM? HER TARAFIN TİTRİYOR.!

TEŞEKKÜR EDERİM, İYİYİM...

SADECE BA..BA... BAŞIM...

"İŞTE, O ANDA RAHATSIZLIĞIMIN HEMEN GEÇMEYECEĞİNİ ANLADIM...

"BÖYLE ZAMANLARDA AKLINIZDAN GARIP ŞEYLER GEÇER...

"BAKTIĞIM ŞEYIN BİR ÇİZGİ ROMAN DEĞİL, BİR GAZETE OLDUĞUNU BİLİYORDUM...

"ORADAKİ RESİM DE BİR ÇİZİM DEĞİL, FOTOĞRAFTI! AMA YİNE DE GARİP ŞEYLER DÜŞÜNDÜM...

NE GÜZEL BİR RESİM! BELKİ BEN DE BİR GÜN BUNU ÇİZERİM!

"O ANDA SANKİ AYAKLARIM BENİ TANIDIK BİR ADRESE ÇEKİP GÖTÜRDÜ...

!!!, ÖZÜR DİLERİM!

BAY KENT'İN DAİRESİNİ ARAR MISINIZ? NUMARASI 3-D!

TABİİ, EFENDİM! KİMİN ARADIĞINI SÖYLEYEYİM?

"ONA KENDİMİ TANITTIM, AMA O DA BENİM GİBİ FAZLA BİRŞEY ANLAMADI...

BAY KENT... CURT SVAN ADLI BİR ÇİZGİ ROMAN RESSAMI SİZİ ARIYOR... DÜNYALIYMIŞ?

AMAN TANRIM! ŞEY...

...ONU HEMEN YUKARI GÖNDER!

"CLARK KENT'LE KARŞILAŞMAK BANA BİR [illegible] AKLA KARŞILAŞMAKTAN DAHA ZOR OLMAMIŞTI...

BAY SVAN... İÇERİ BUYRUN!

SAĞOLUN, BAY KENT, BANA CURT DİYEBİLİRSİNİZ!

SİZ DE BANA CLARK DEYİN! OTURUN LÜTFEN...

DUYDUĞUMA GÖRE SİZİN YAŞADIĞINIZ YERDE BEN HAYAL ÜRÜNÜ BİR KİŞİYMİŞİM!

HAYAL ÜRÜNÜ BİR KAHRAMANSINIZ!

EĞER KURAMI TAM OLARAK BİLİYORSAM, BİZİM DÜNYAMIZ DA SİZİNKİ GİBİ AYNI EVRENİN İÇİNDE, FAKAT AYRI BİR YER VE ZAMAN BOYUTUNDA...

...AYNI YERDE YAŞIYORUZ, AMA BİRBİRİMİZİN VARLIĞINDAN HABERİMİZ YOK!

BİZİMLE YAŞAMASAN BİLE, SEN DÜNYAMIZIN EN BÜYÜK KAHRAMANISIN!

SEN BENİM ÇİZDİĞİM BİR ÇİZGİ ROMANIN KAHRAMANISIN... BU ÇİZGİ ROMAN DÜNYADA BİR EFSANE OLDU...

SENİN ROMANINDAN BİR ÇOK FİLM, TELEVİZYON ŞOVU VE VİDEO OYUNU YAPILDI... MİLYONLARCA İNSAN SENİ KENDİLERİNE ÖRNEK ALDI!

SİZİN ORAYA BİR KEZ GELDİM VE YAYIN MÜDÜRÜNÜZLE TANIŞTIM!

HERKESİN CLARK KENT'İN SÜPERMEN OLDUĞUNU BİLDİĞİ BİR DÜNYA...

...DÜŞÜNEBİLİYOR MUSUN?

BU SAHNEYİ ROMANIMDA MİLYONLARCA KEZ ÇİZDİM... AMA BUNU GERÇEK OLARAK...

...GÖRECEĞİMİ HIÇ SANMIYORDUM!

"GÖRDÜĞÜM TÜM HAYALLER O ANDA KAYBOLMUŞTU! ARTIK SÜPERMEN'E TAPAN BİR ÇOCUK GİBİYDİM...

NASIL ÇABUCAK DEĞİŞTİN? NEDEN ŞİMDİ DAHA İRİ GÖRÜNÜYORSUN? PELERİNİNİN TOPLANMASINA NASIL ENGEL OLUYORSUN?

BEN SÜPERMEN'İM! HERŞEYİN İZAHI BU! BİRLİKTE UÇMAK İSTER MİSİN?

...BECEREMEM!

...BUNU...

...ÇIKALIM!

OO, HAYIR...

...YUKARI...

HAYDİ...

AY, KALBİM!

AY, RUHUM!

KALBİNİ X IŞINLARIMLA KONTROL ETTİM, CURT! GAYET İYİ!

FAKAT RUHUN İÇİN BİRŞEY YAPAMAM!

HEY, GERÇEKTEN EĞLENCELİYMİŞ!

ŞİMDİ DÖNÜP SENİ BİRKAÇ SANİYE İÇİN EMİN BİR YERE BIRAKACAĞIM, DOSTUM!

BURASI EMİN Mİ?

BAŞKA SEÇENEĞİM YOK! BİR SOYGUNU ÖNLEMELİYİM!

"VE BENİ ORADA DAİLY PLANET GAZETE BİNASININ TEPESİNDE BIRAKTI...

BİRADA YAKINDAKİ BİR ÇIKMAZ SOKAKTA KÖTÜ ŞEYLER OLUYORDU...

PEKALA, BOŞALT CEPLERİNİ, YOKSA ÖLÜRSÜN!

BOŞALTAYIM MI? III... TABİİ, NASIL İSTERSENİZ!

YALNIZ SAKİN OLUN! ATEŞ ETMEYİN! BURADA İKİNİZE DE YETECEK KADAR PARA VAR!

KIPIRDAMA, SERSEM! EĞER ARKADAŞIM HEYECANLANIRSA, SENİN İÇİN HİÇ İYİ OLMAZ!

BİRAZ HEYECAN HERKES İÇİN YARARLIDIR, ÖYLE DEĞİL Mİ ÇOCUKLAR?

LANET OLSUN! BU SÜPERMEN!

DİKKATLİ OLUN ÇOCUKLAR, ŞİMDİ SİZE İYİ BİR DERS VERECEĞİM!

PANİĞE KAPILMA...

...ONU YARALAYABİLİRSEK, İŞİMİZ KOLAYLAŞIR!

BU YAPTIĞINIZ DELİLİK ÇOCUKLAR!

YARALANMAK NEDİR BİLMİYOR BİLE!

HAYDİ TÜYELİM!

AMA FAZLA UZAĞA GİDEMEYECEKSİNİZ!

ONLARI YAKALA, SÜPERMEN!

SİZE DURMANIZI TAVSİYE EDİYORUM...

...AMA SİZ TAVSİYEDEN ANLAMIYORSUNUZ!

UFFF...

UNHH..

BİZE SERT DAVRANMA, SÜPERMEN! BİR DAHA YAPMAYACAĞIZ!

AMA SİZ ORADAKİ ADAMA BİRAZ SERT DAVRANDINIZ... UMARIM VERDİĞİNİZ SÖZÜ TUTARSINIZ!

...O İKİ ÇOCUĞA MAHKEME YERİNE EVLERİNE GİTMELERİNİ ÖNERDİM! SENİ BEKLETTİĞİM İÇİN ÖZÜR DİLERİM!

ÖNEMİ YOK! KENTİ KUŞBAKIŞI SEYRETMEK HOŞUMA GİTTİ!

AMA BUNA FAZLA ALIŞMA! ÇÜNKÜ SENİ AİT OLDUĞUN YERE GERİ GÖTÜRMEM GEREK!

BUNU YAPABİLECEK MİSİN? BEN SENİN GİBİ DAYANIKLI DEĞİLİM..

...BU YÜZDEN BELKİ DE BENİ GÖTÜRMEKTE ZORLUK ÇEKERSİN!

ENDİŞELENME! ŞUNU BİLMEN GEREKİR Kİ, HER ZAMAN BİR YOL...

...VARDIR!

"SANKİ UÇAKTAYMIŞIM GİBİ, KULAKLARIM UĞULDADI...

"...VE BİR AN KENDİMİ ÇİZİM MASAMIN ÜZERİNE YASLANMIŞ OLARAK BULDUM...

"...BÖYLE BİR DÜŞÜ NASIL GÖRDÜĞÜMÜ VE SAAT 11'DE BİTİRMEM GEREKEN ROMANI...

"...NASIL BİTİRECEĞİMİ DÜŞÜNDÜM...

"SAATE BAKTIĞIMDA YEDİ SAATİN GEÇMİŞ OLDUĞUNU ANLADIM...DURUM KÖTÜYDÜ!

"TAM YAYIN YÖNETMENİNİ ARAYARAK ÇİZGİ ROMANIN BİR GÜN GECİKECEĞİNİ BİLDİRECEKTİM Kİ...MASANIN ÜZERİNE BAKTIM VE...

ÇOCUKKEN UYKUMDA YÜRÜRDÜM... HERHALDE ŞİMDİ DE UYKUMDA ÇİZİYORUM!

BU, GÖRDÜĞÜM DÜŞÜN HİKAYESİ... BURAYA NASIL ÇİZİLDİĞİNİ DE YALNIZ TANRI BİLİYOR!

"DOKUZUNCU SAYFADA SÜPERMEN'İN ELİMİ SIKTIĞI RESME BAKTIĞIMDA...

"...RÜYAM HAKKINDA BİRŞEYLER ANIMSAMAYA BAŞLADIM...

SÜPERMEN ELİMİ SIKARKEN AVUCUMA BİRŞEY SIKIŞTIRDI... BUNA ŞİMDİYE KADAR HİÇ BAKMADIM!

"GAYET TABİİ, BU BİR RÜYAYDI...

"...AMA KENDİ KENDİME SÜPERMEN'İN ÇIKMAZ SOKAKTA YAKALADIĞI KURŞUNLARIN BENDE NE ARADIĞINI SORUNCA...

"...BU MERMİLERİ KENDİM UYDURDUĞUMU SÖYLÜYORUM!

KIRAL
DERGİ

SUPERMEN